

LAPORAN KEGIATAN
WEBINAR “MENGELOLA REFERENSI DENGAN
MENDELEY” BERSAMA DIGILIT INSTITUTE

Kepanitiaan:

DR. Elfiswandi, SE, MM, Ak, CA

Fitri Yeni, SE, MM

Tonny Yuwanda, SE, MM

Universitas Putra Indonesia “YPTK” Padang
Jalan Raya Lubuk Begalung, Padang – Sumatera Barat

2021

LAPORAN KEGIATAN

JUDUL KEGIATAN : Mengelola Referensi Dengan Mendeley
TANGGAL KEGIATAN : Rabu / 21 April 2021
TEMPAT KEGIATAN : Webinar (online)
BIDANG KEGIATAN : (~~Pengajaran/~~Penelitian/Pengabdian}
NO.SK.KEGIATAN &TGL : 0447/UN35.2.9/TU/2021, Tgl: 10 April 2021
KEGIATAN PRODI. : Manajemen
LAMPIRAN YANG ADA : 1. Surat Tugas
2. Daftar Hadir
3. Link Youtube
4. Jurnal

Mitra Kegiatan
Digilit Institute

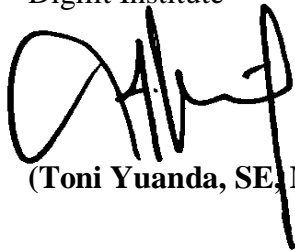

(Toni Yuanda, SE, MM)

Padang, 15 April 2021

Pelaksana Kegiatan,

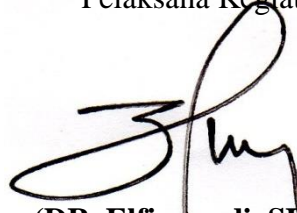

(DR. Elfiswandi, SE, MM, Ak, CA)

Diketahui,
Ka.Prodi. Manajemen

(Vivi Nila Sari, SE, MM)

DAFTAR HADIR

Daftar Hadir Webinar ini dapat diakses pada link berikut:

<https://docs.google.com/spreadsheets/d/1xc95ukScf3JE1aCdqBH66x4FL72vowGEve6aL7oOvnU/edit?usp=sharing>

Timestamp	Nama	NoBP / NIDN	Instansi (Tempat Kuliah / Bekerja)
21/04/2021 10:08:42	Esrone Tarigan	2019422045	MM42B / UPI YPTK Padang
21/04/2021 10:08:53	Jessica Oktavia	18101155310395	Upi Yptk Padang
21/04/2021 10:08:54	VIVI ROSIANI	18101155110041	UPI YPTK PADANG
21/04/2021 10:08:54	Anisya shaufani	18101155310632	UPI YPTK PADANG
21/04/2021 10:09:01	Erick Santoso	2019422005	Bank Mandiri (Pesero) Tbk
21/04/2021 10:09:02	Usmelfi Khoirat	17101155310760	Universitas putra Indonesia YPTK padang
21/04/2021 10:09:22	TIKA HANDAYANI	17101155110354	Upi yptk padang
21/04/2021 10:09:30	Wulan Dari	18101155310790	UPI YPTK Padang
21/04/2021 10:09:32	UTARI MELIA PUTRI	18101155310048	UPI YPTK PADANG
21/04/2021 10:09:34	Disty Wahyu Suryani	2019422004	Universitas Putra Indonesia "YPTK" Padang
21/04/2021 10:09:34	Nesvany indova	18101155310826	Universitas putra Indonesia YPTK Padang Fakultas ekonomi jurusan manajemen
21/04/2021 10:09:34	Rahmadia Putra Wendi	17101155310352	Upi YPTK
21/04/2021 10:09:38	Yulia putri	18101155310625	UPI YPTK PADANG
21/04/2021 10:09:42	Rehan Ajdlil Fadhlan	18101155310775	Universitas Putra Indonesia "YPTK" Padang
21/04/2021 10:09:44	Yulia angraini	17101155110359	Upi yptk padang
21/04/2021 10:09:51	VANNIA APRILLIA SARY	18101155310150	UNIVERSITAS PUTRA INDONESIA "YPTK" PADANG
21/04/2021 10:09:56	DEDEK FIRMANTONI	17101155310275	UPI YPTK Padang
21/04/2021 10:10:04	Desi permata sari	1013128902	UPI YPTK PADANG
21/04/2021 10:10:13	Awawi Gunawan	18101155310639	UPI YPTK PADANG
21/04/2021 10:10:14	FEBRI YOHANA	2019422007	UNIVERSITAS PUTRA INDONESIA "YPTK" PADANG

POSTER ACARA

  Digilit Institute

**LIVE
WEBINAR**

 **MENDELEY**

"Mengelola Referensi Dengan Mendeley"

ZOOM ID: 920 653 0691
ZOOM PASSWORD: mendeley12

Registrasi : <http://bit.ly/MendeleyDigilit>

Rabu, 21 APRIL 2021 PUKUL : 09.00 WIB

WITH 

DR. Elfiswandi, SE, MM, Ak, CA

Live Youtube : Digilit Institute

FREE

KETENTUAN ACARA

Selamat pagi Bapak/Ibu dan rekan² Mahasiswa.

Berikut adalah pengumuman dan tata tertib webinar siang ini

1. Semua mic akan di mute kecuali pembicara
2. Semua peserta boleh kapan saja mengajukan pertanyaan via chat
3. Akan diterbitkan e-Sertifikata untuk peserta webinar dikirim via email
4. Karena waktu terbatas, webinar akan dimulai tepat jam 9 pagi

Link Youtube (Recorded) : <https://www.youtube.com/watch?v=ZzgnjDG3sTc>

Kotak Masuk (89) - dzah.arni@g... x | Google Formulir x | Formulir tanpa judul - Google Fo... x | Mengelola Referensi Dengan... x +

youtube.com/watch?v=ZzgnjDG3sTc

digilit institute

Write with confidence

Better Writing
grammarly.com TRY NOW

Mengelola Referensi Dengan Mendeley Bersama Dr. Elfiswandi SE, MM, Ak, CA
650 x ditonton • 23 Apr 2021 38 TIDAK SUKA BAGIKAN SIMPAN

CARA SETTING FORMAT PENULISAN SKRIPSI...
Robby Yuli Endra
463 rb x ditonton • 1 tahun yang lalu

Cara Merubah Dapodik Semester Ganjil 2022.a Ke...
Laurentius Endro Winarto
9,2 rb x ditonton • 12 hari yang lalu

[Live] - Sosialisasi Fitur Kode Klasifikasi Kearsipan pada...
Sekretariat Jenderal Kemenkeu RI
15 rb x ditonton • Streaming 7 hari yang lalu

FILM PENDEK TERBAIK SEPANJANG MASA LUCU DA...
2.09.04

Go to Settings to activate Windows. Tampilkan semua x

Type here to search

17:35
20/01/2022

MENGELOLA REFERENSI DENGAN MENDELEY

Dr. ELFISWANDI, SE, MM, Ak, CA

Software Mendeley

Mendeley adalah software atau program aplikasi yang dikembangkan oleh Elsevier dalam mempermudah melakukan integrasi sitasi dan referensi pada suatu dokumen.

Langkah Pertama (1)

Download Software Mendeley melalui alamat url berikut :
<https://www.mendeley.com/download-desktop/>

Download Mendeley Desktop for Windows

Langkah Kedua (2)

Membuat Akun Mendeley

Untuk membuat akun mendeley, silahkan kembali mengakses situs www.mendeley.com kemudian Klik “Create Account” untuk memulai proses membuat akun Mendeley. Akun Mendeley juga dapat dibuat menggunakan akun facebook yang Anda miliki.

Masukkan alamat email yang valid, kemudian klik Continue

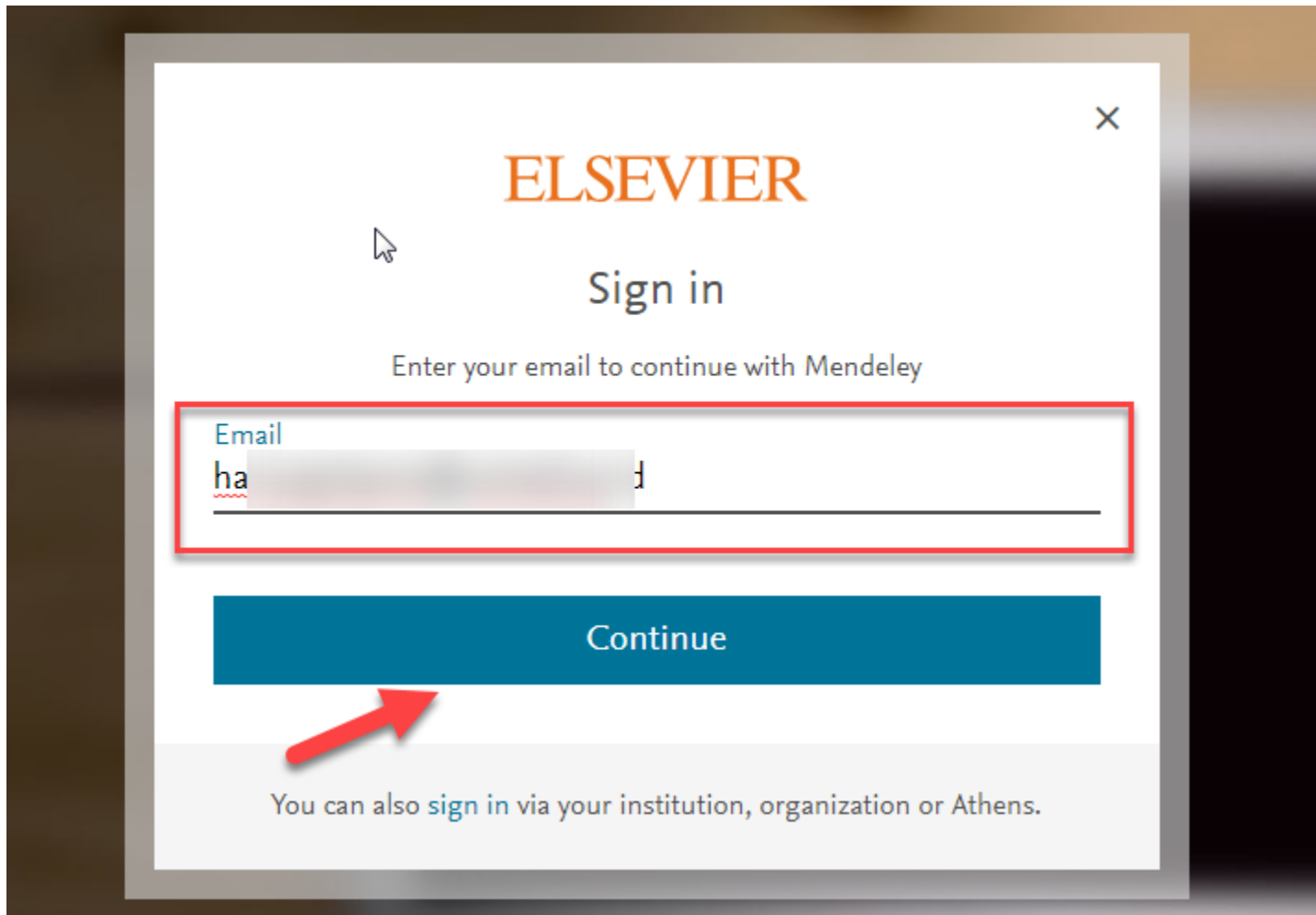

Lanjutkan dengan melengkapi form nama lengkap seperti contoh pada gambar berikut ini:

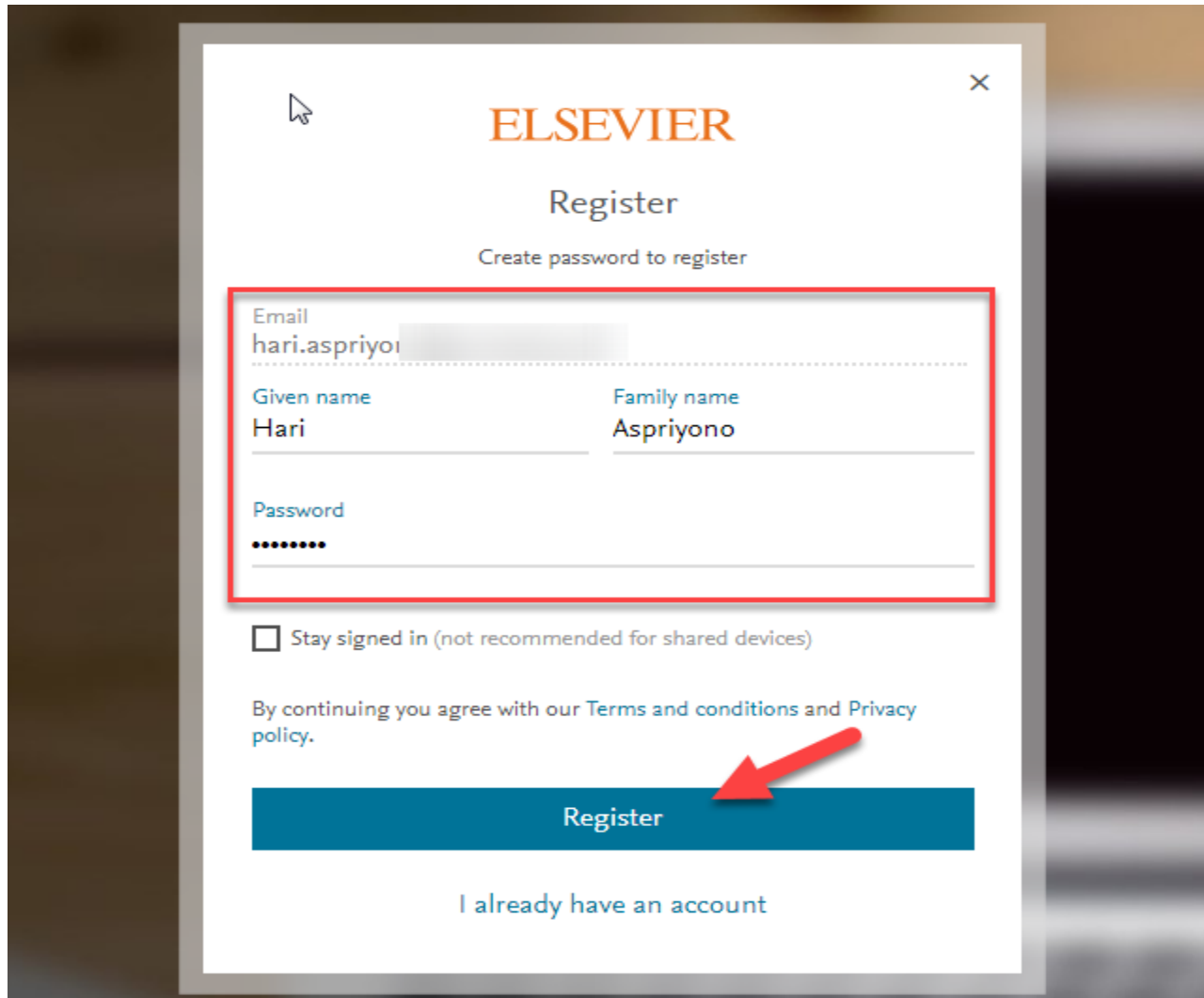

- Email: hari.aspriyo[redacted]
- Given name: Hari
- Family name: Aspriyono
- Password: [masked with dots]

Below the form, there is a checkbox for "Stay signed in (not recommended for shared devices)". Below that, there is a statement: "By continuing you agree with our [Terms and conditions](#) and [Privacy policy](#)." A red arrow points to the "Register" button.

[I already have an account](#)

Klik Register, kemudian lanjutkan dengan mengklik Continue to Mendeley, seperti pada contoh gambar berikut ini:

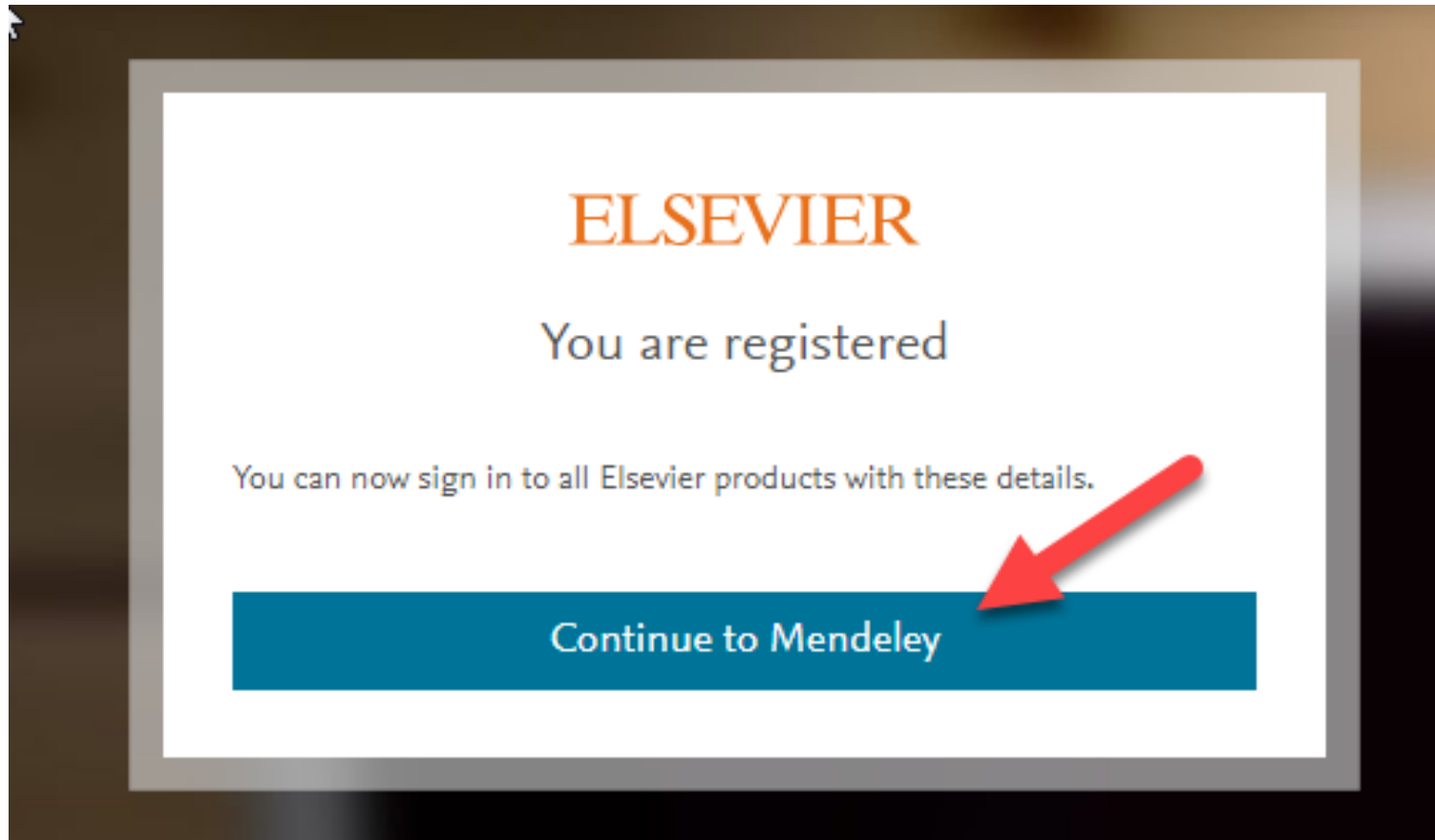

Selanjutnya lengkapi form Status dan Bidang Keilmuan kemudian klik Continue to Mendeley, seperti contoh di bawah ini:

Welcome to Mendeley

Tell us more about yourself so we can serve you better.

Lecturer 

Computer Science 

Make profile public 

Mendeley Ltd. may email you information about our products, services and events. You can update your communication preferences settings any time via our [email notification centre](#)

Continue to Mendeley

[Skip this step](#)

Langkah Ketiga (3)

Setelah software mendeley didownload dan sudah membuat akun di mendeley, selanjutnya install mendeley dengan meng-klik 2x file installer mendeley yang telah didownload "Mendeley-Desktop-1.19.1-win32.exe" sehingga Setup Wizard akan mengarahkan kita untuk menyelesaikan proses instalasi Mendeley Desktop.

 jdk-10.0.2_windows-x64_bin	04/09/2018 8:19	Application	399.614 KB
 Mendeley-Desktop-1.19.1-win32	10/08/2018 19:19	Application	55.993 KB
 NDP462-KB3151800-x86-x64-AllOS-ENU	08/08/2018 6:28	Application	60.555 KB
 netbeans-8.2-javase-windows	04/09/2018 8:20	Application	96.317 KB

Langkah Keempat (4)

Klik Next untuk memulai Setup Wizard

Langkah Kelima (5)

Klik “I Agree” jika setuju dengan License Agreement yang diajukan oleh Mendeley.

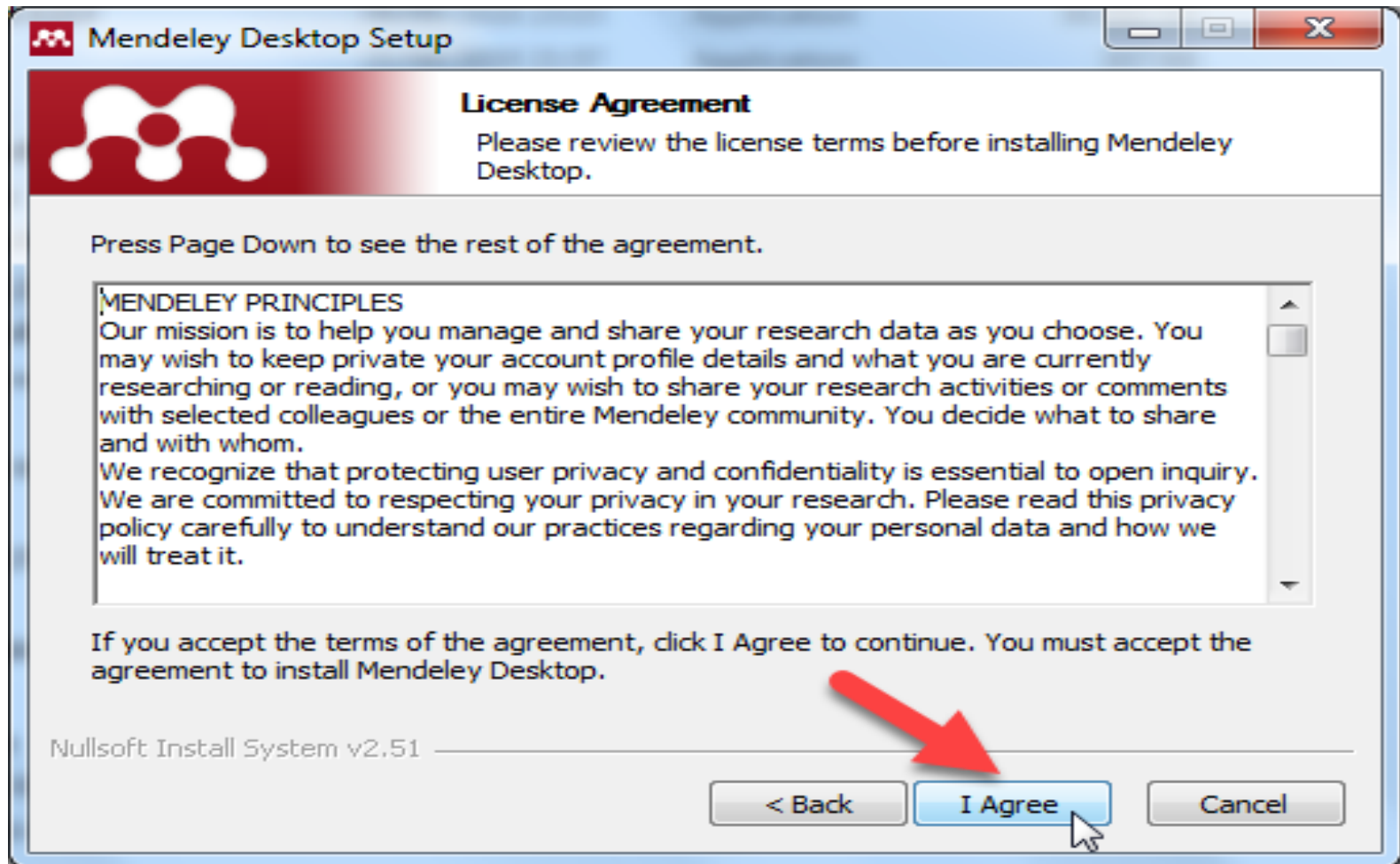

Pembuatan akun mendeley selesai, selanjutnya akan ditampilkan halaman dashboard pengguna seperti gambar di bawah ini:

Langkah Keenam (6)

Klik Next untuk melanjutkan

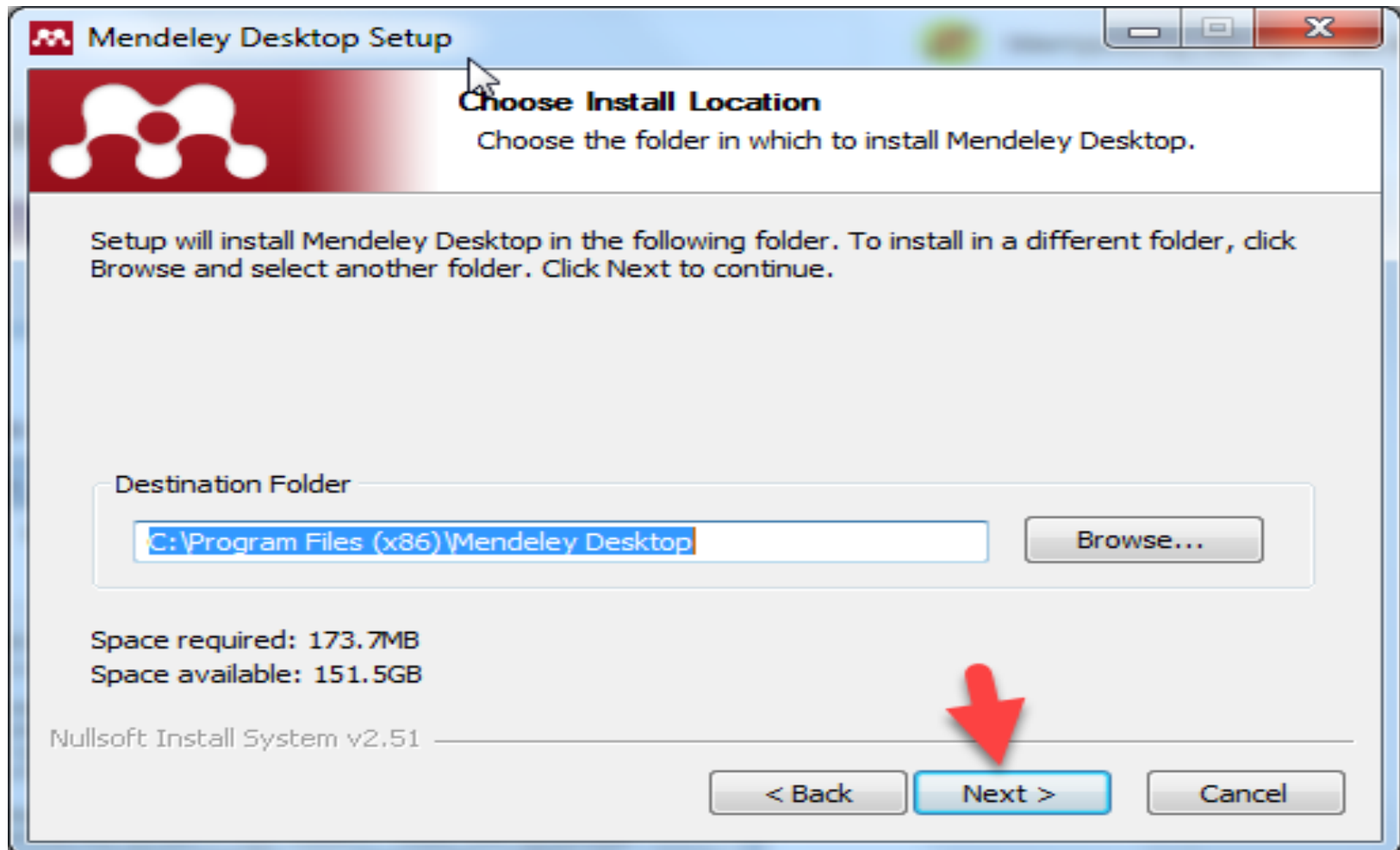

Langkah Ketujuh (7)

Klik Install untuk melanjutkan

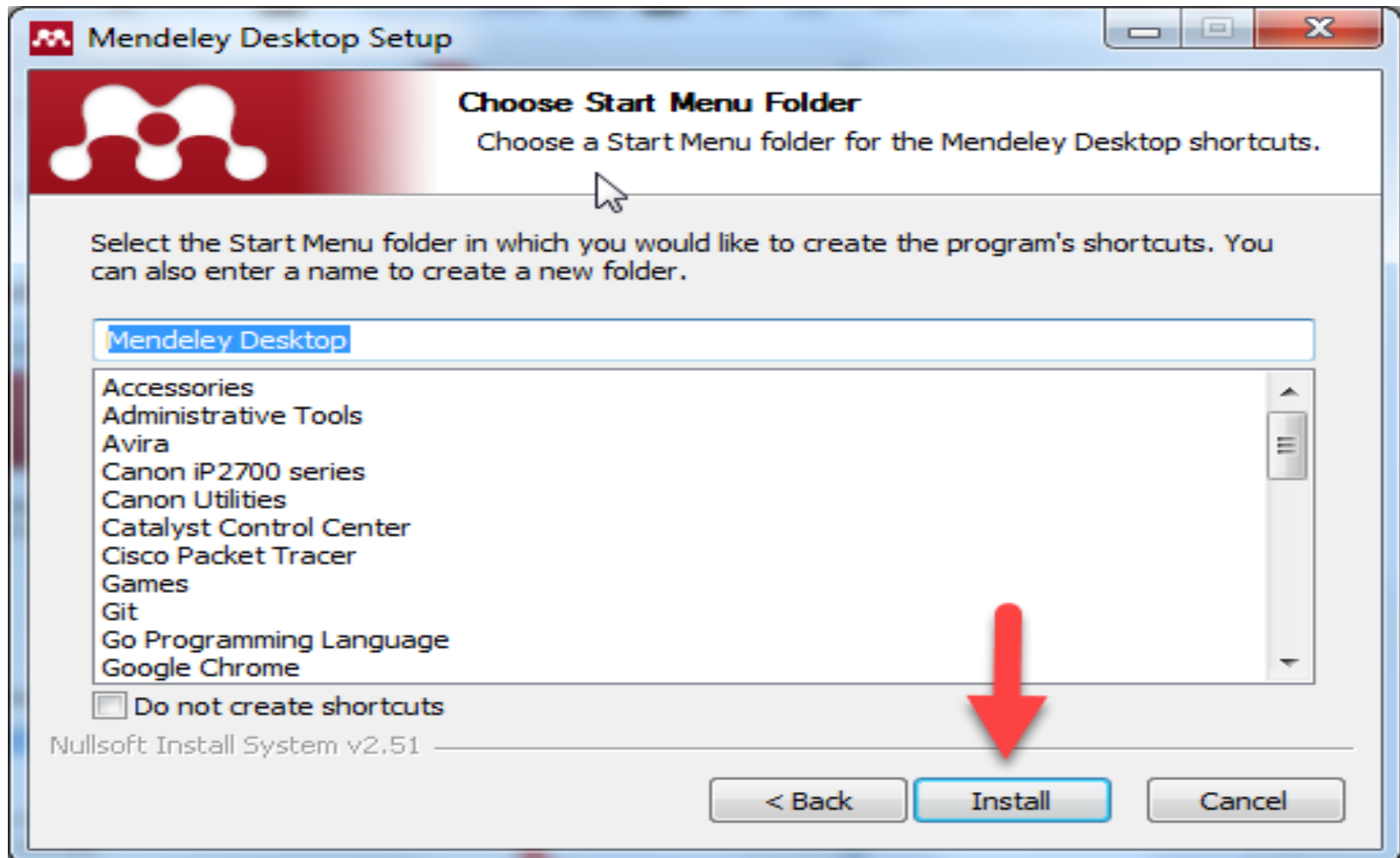

Langkah Kedelapan (8)

Tunggu Proses Instalasi Selesai (100%)

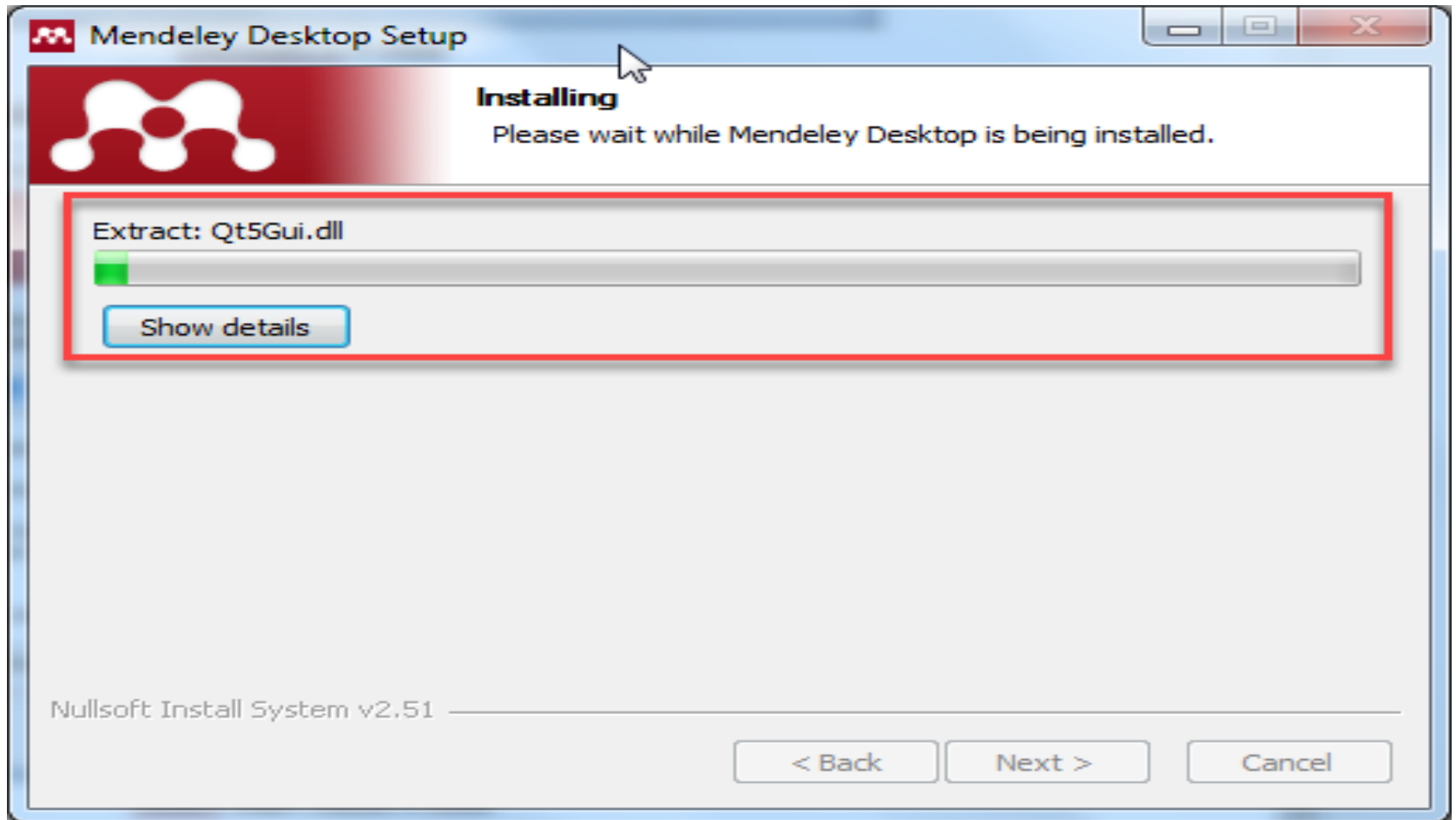

Langkah Kesembilan (9)

Klik **Finish**

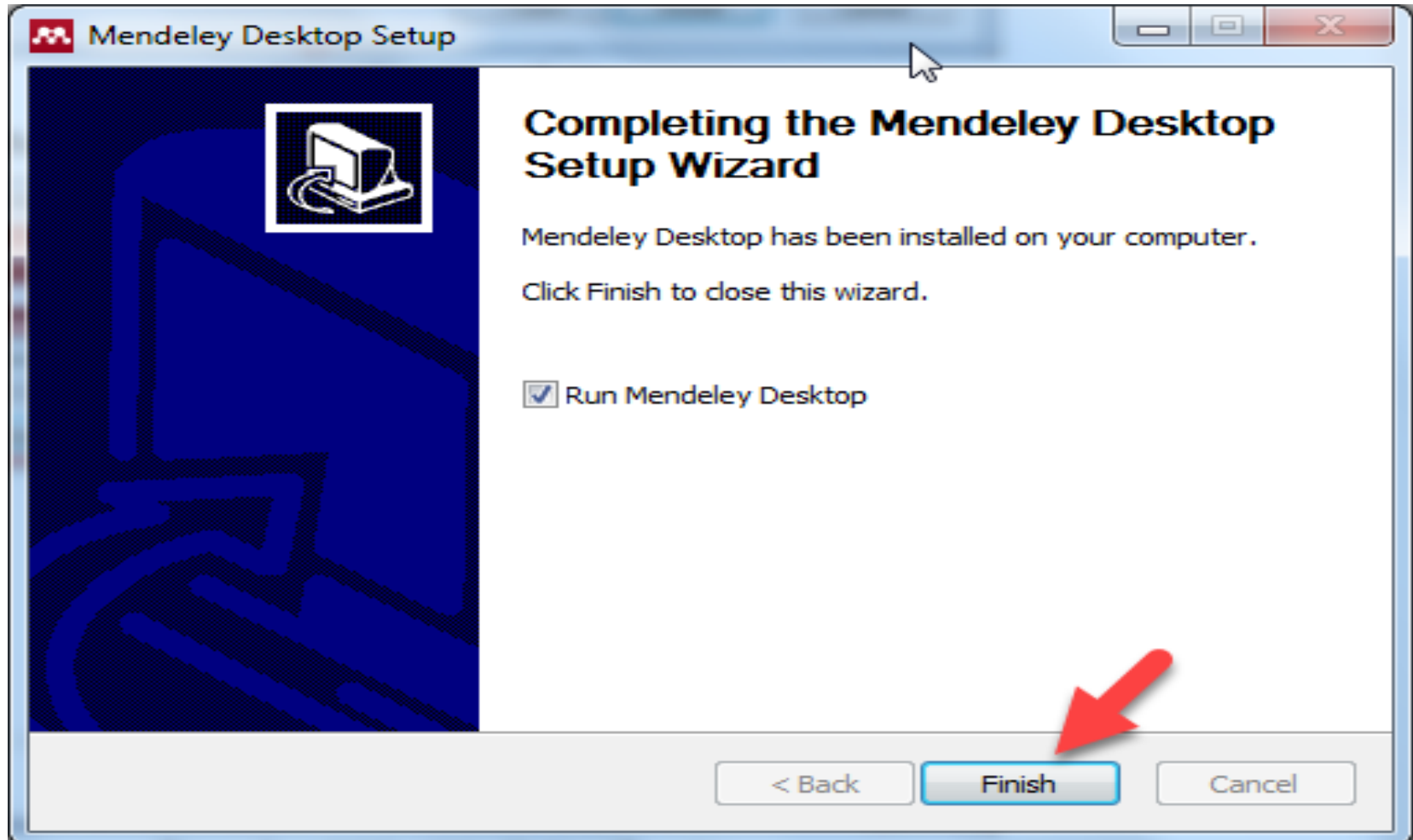

Langkah Kesepuluh (10)

Pertama kali mendeley dijalankan akan meminta pengguna untuk login, gunakan akun mendeley yang telah didaftarkan sebelumnya.

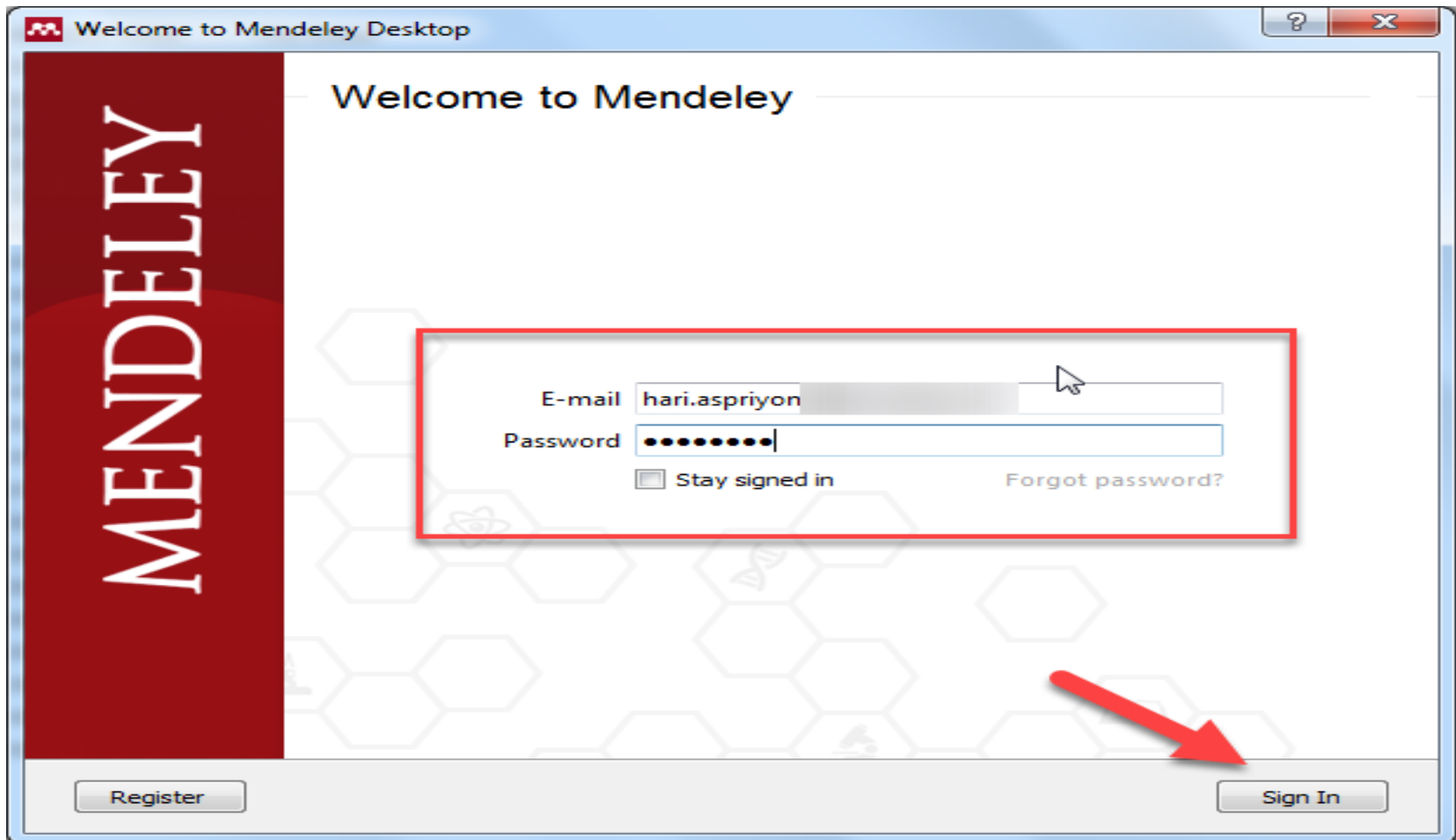

Langkah Kesebelas (11)

Setelah login berhasil, mendeley akan menyodorkan layar yang menampilkan pilihan untuk install Plugin mendeley di **Microsoft Word**, klik **Install Now**.

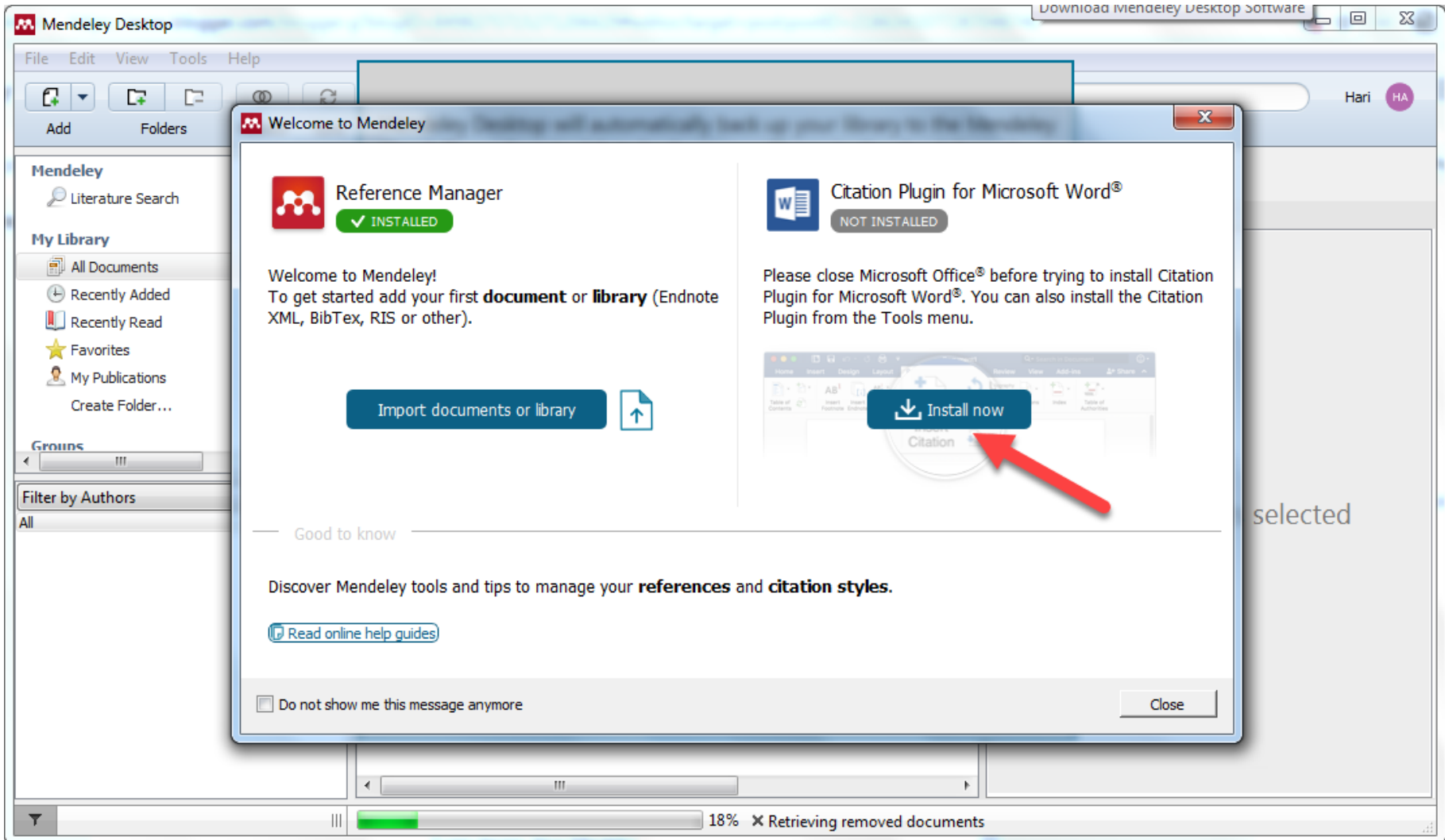

Jika install plugin sukses, status,nya akan terlihat seperti gambar di bawah ini:

Citation Plugin for Microsoft Word®

Langkah Keduabelas (12)

Cek apakah di microsoft word sudah terdapat plugin mendeley.

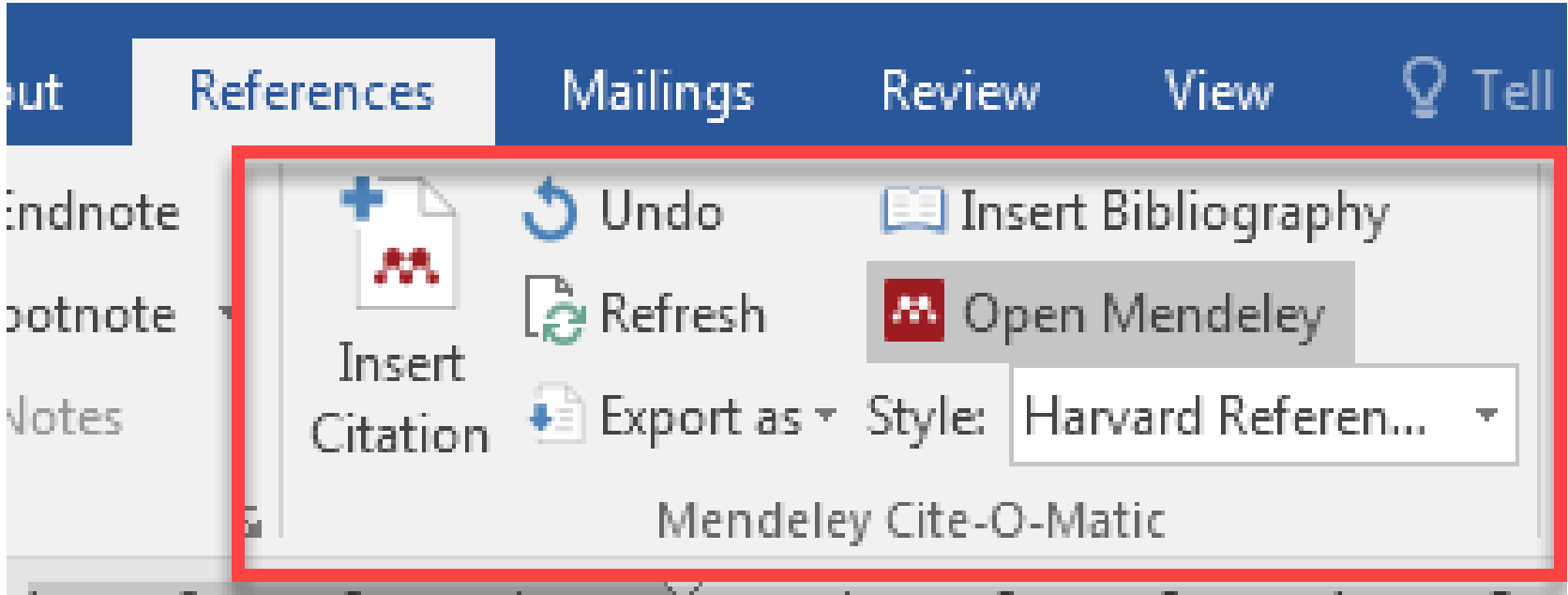

Cara Menambahkan Referensi Ke Aplikasi Mendeley

1. Menggunakan File PDF
2. Google Scholar
3. Secara Manual (Seperti Buku dsb)

Memasukkan Referensi dari File PDF ke Aplikasi Mendeley

Sebagai perangkat lunak yang berfungsi sebagai *reference manager*, mendeley memiliki fitur yang sangat bagus yaitu pengguna dapat menambah referensi pada database mendeley dari berbagai jenis diantaranya file PDF, Data Referensi Google Scholar dan Referensi Manual seperti memasukkan referensi buku dan sebagainya.

Langkah Pertama (1)

Siapkan File PDF berupa Artikel atau Karya Ilmiah lainnya.

Langkah Kedua (2)

Jalankan Mendeley Desktop, kemudian Klik Add > Add Files

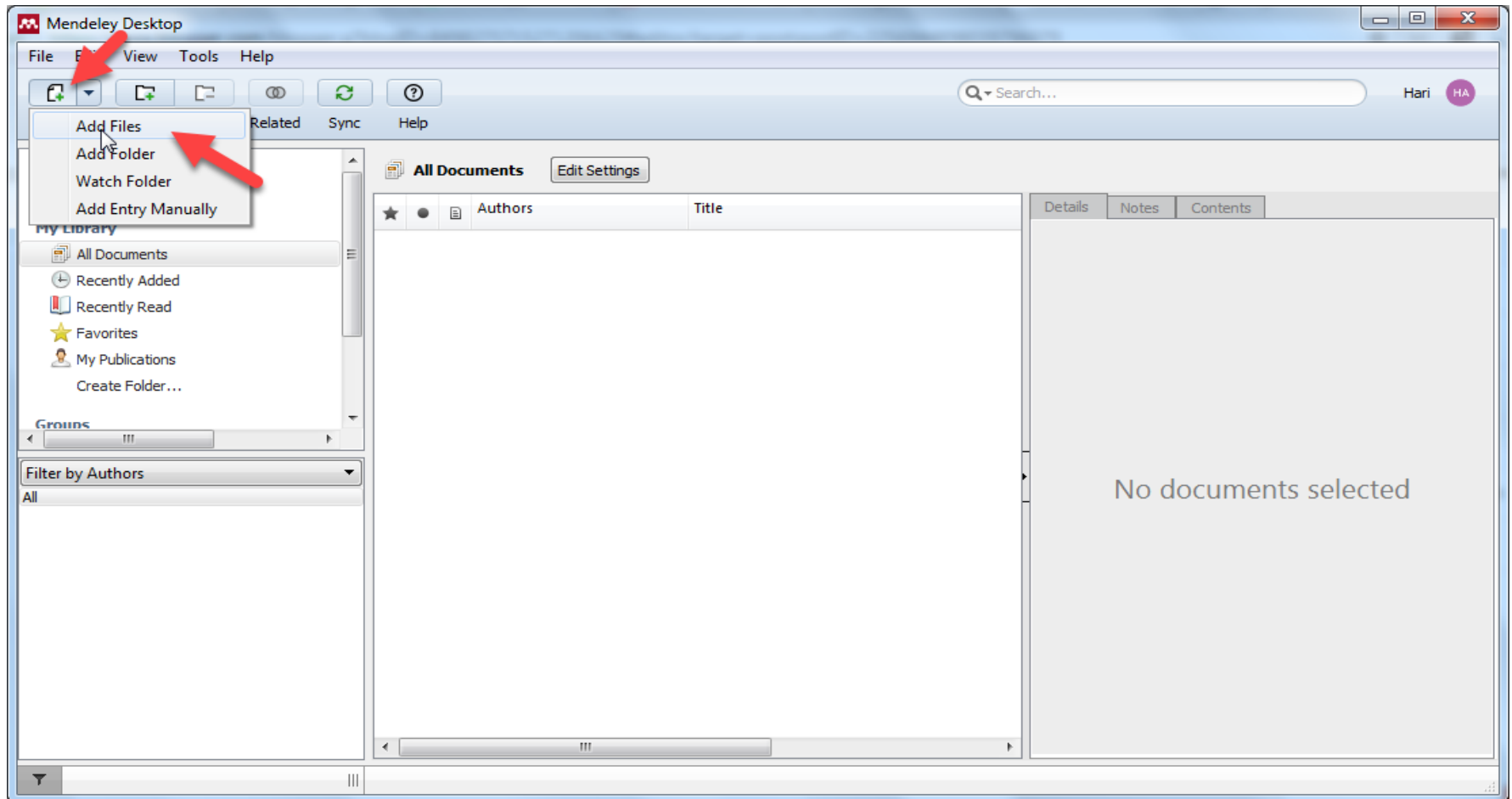

Langkah Ketiga (3)

Pilih File PDF kemudian klik tombol Open

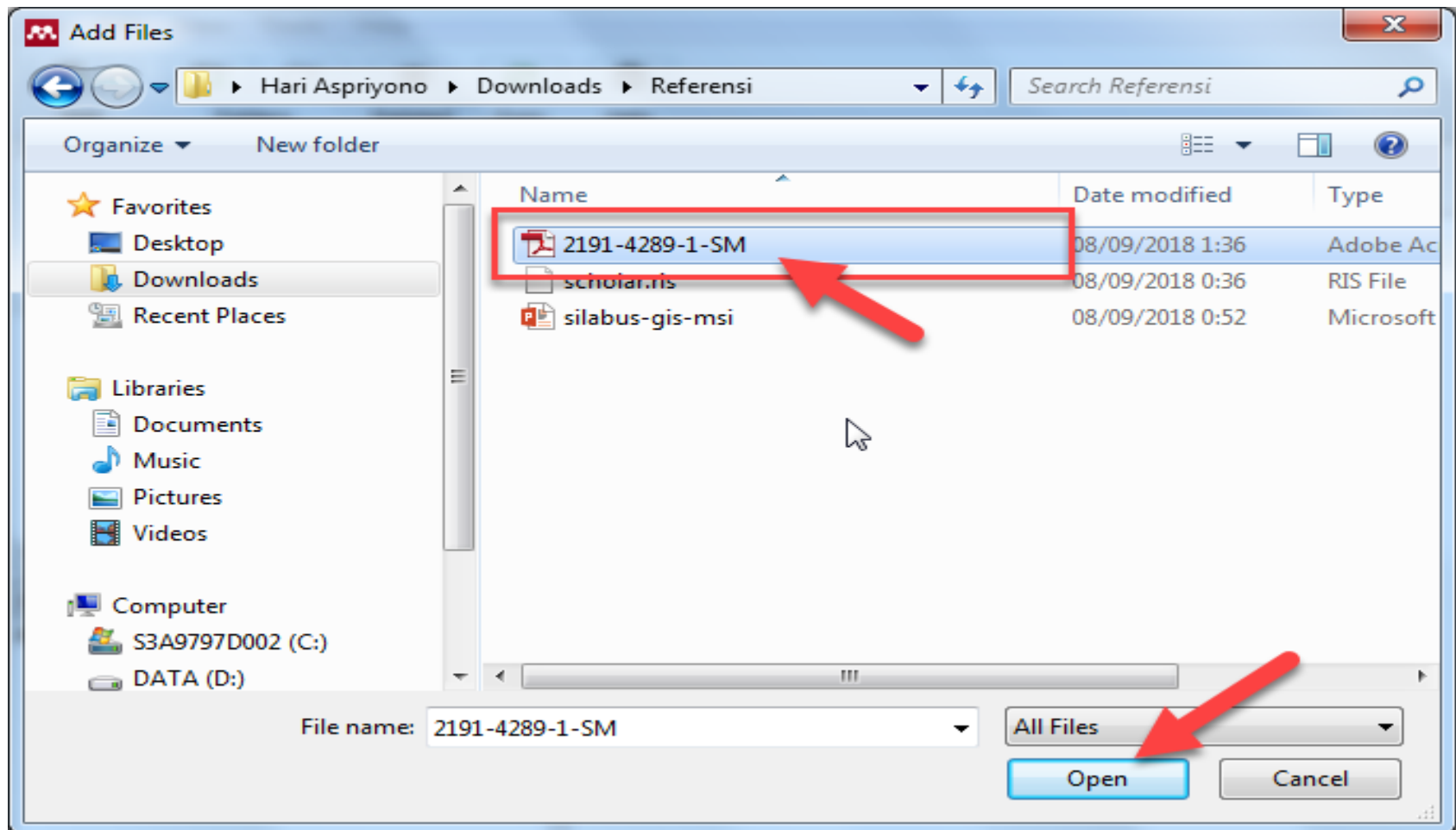

Langkah Keempat (4)

Klik pada Judul Artikel yang ditampilkan dan cek bagian Detail

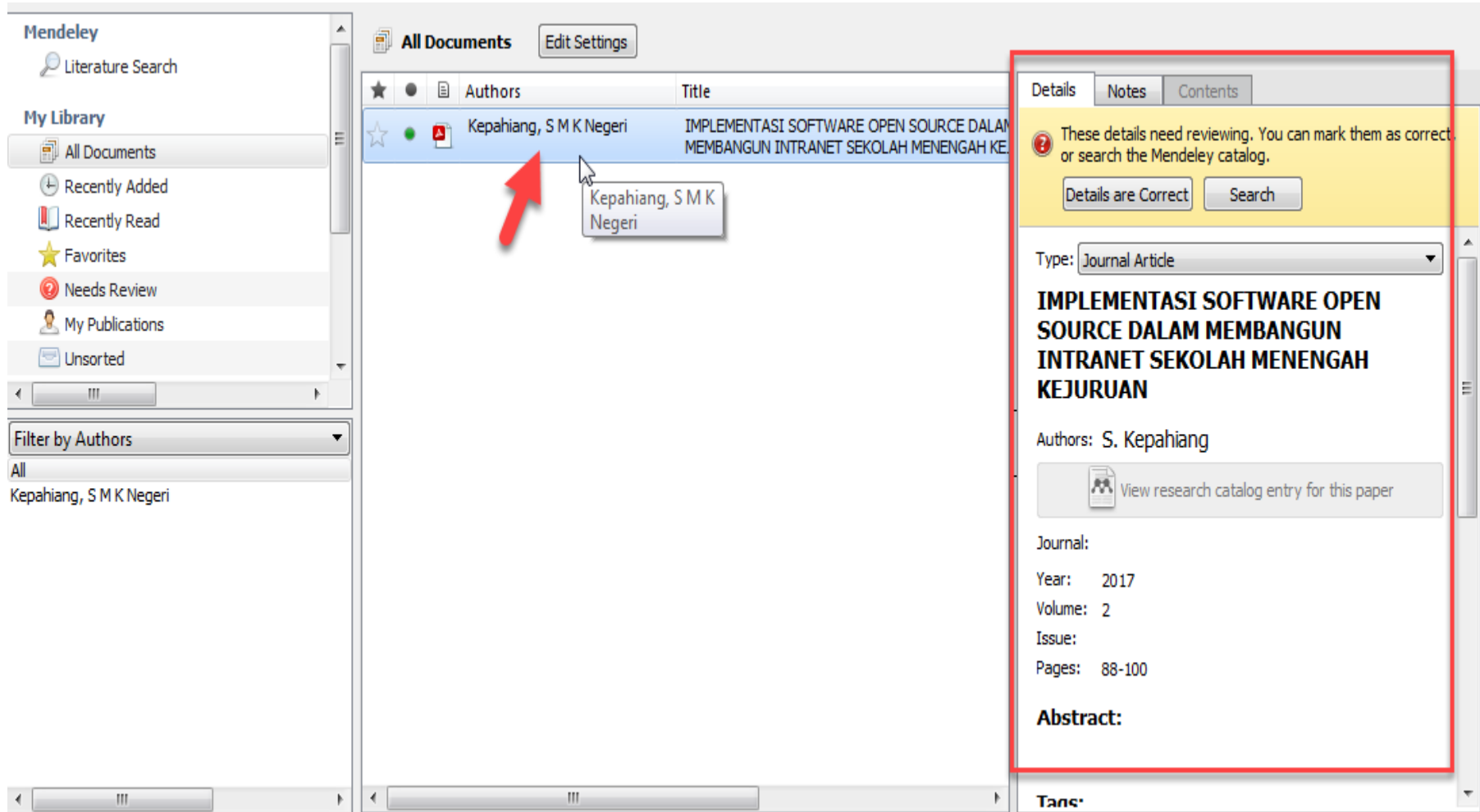

Mendeley
Literature Search

My Library
All Documents
Recently Added
Recently Read
Favorites
Needs Review
My Publications
Unsorted

Filter by Authors
All
Kepahiang, S M K Negeri

All Documents Edit Settings

Authors	Title
Kepahiang, S M K Negeri	IMPLEMENTASI SOFTWARE OPEN SOURCE DALAM MEMBANGUN INTRANET SEKOLAH MENENGAH KEJURUAN

Details Notes Contents

These details need reviewing. You can mark them as correct or search the Mendeley catalog.

Details are Correct Search

Type: Journal Article

IMPLEMENTASI SOFTWARE OPEN SOURCE DALAM MEMBANGUN INTRANET SEKOLAH MENENGAH KEJURUAN

Authors: S. Kepahiang

View research catalog entry for this paper

Journal:
Year: 2017
Volume: 2
Issue:
Pages: 88-100

Abstract:

Tans

Dari gambar di atas, terlihat ada beberapa parameter yang tidak sesuai, jika ditemukan masalah seperti ini, kita dapat memperbaikinya dengan mengklik nilai parameter yang salah kemudian mengisi dengan data yang benar kemudian klik Details are Correct.

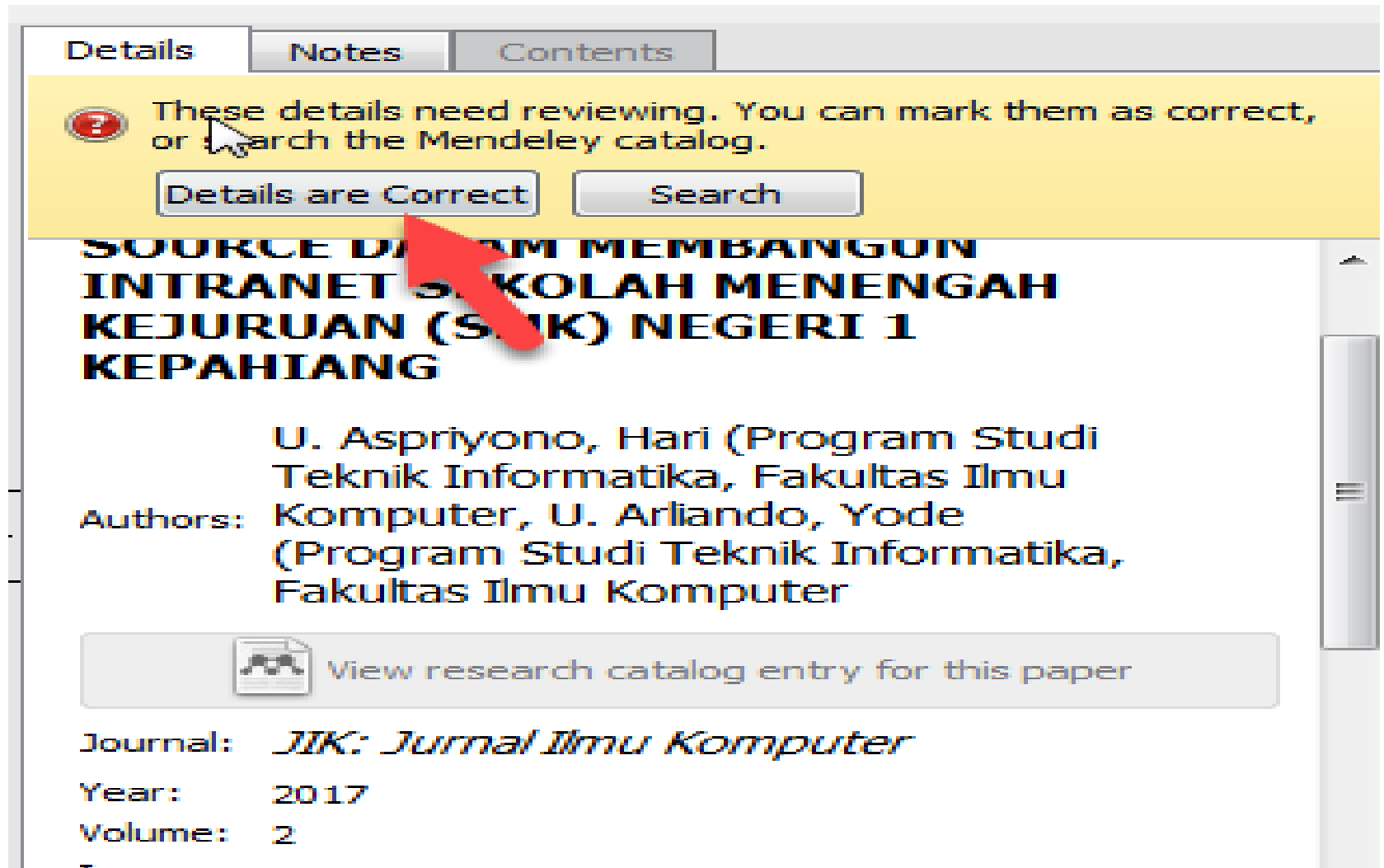

SOURCE DATA MEMBANGUN INTRANET SAKOLAH MENENGAH KEJURUAN (SMK) NEGERI 1 KEPAHANG

Authors: U. Aspriyono, Hari (Program Studi Teknik Informatika, Fakultas Ilmu Komputer, U. Ariando, Yode (Program Studi Teknik Informatika, Fakultas Ilmu Komputer

Below the entry is a button with a document icon and the text: 'View research catalog entry for this paper'. At the bottom, the following metadata is listed:

Journal: *JIK: Jurnal Ilmu Komputer*
Year: 2017
Volume: 2

Download Data Referensi Dari Google Scholar Untuk Menejemen Referensi di Mendeley

Download Data Referensi dari Google Scholar

Google Scholar merupakan salah satu situs pengindek artikel yang memiliki banyak fitur yang sangat membantu para peneliti, penulis, dosen dan lainnya. Google Scholar juga menyediakan fitur mengunduh file referensi yang dapat digunakan untuk aplikasi manajemen referensi.

File referensi tersebut akan menyediakan data-data seperti judul penelitian/artikel, nama penulis, tahun terbit, lokasi seminar, jumlah halaman, dan beberapa data lainnya. Dengan file tersebut, para penulis tidak perlu susah payah untuk mengetik satu per satu informasi yang ada untuk dipindahkan keaplikasi manajemen referensi (cth: Mendeley Desktop, JabRef, BibDesk, dll.)

Untuk mendownload data referensi dari Google Scholar dapat dilakukan dengan beberapa langkah berikut:

Langkah Pertama (1)

Silahkan masuk ke laman <https://scholar.google.co.id>

Langkah Kedua (2)

Cari hasil penelitian dengan kata kunci (keyword) tertentu misal "komputasi awan"

Google Cendekia

Berdiri di bahu raksasa

Google Scholar in English

Langkah Ketiga (3)

Jika sudah ditemukan penelitian dengan kata kunci yang tepat, klik Cite pada salah satu penelitian.

Analisis Sistem Penyimpanan Data Menggunakan Sistem Cloud Computing
Studi Kasus SMK N 2 Karanganyar

[PDF] ijns.org

T Fajrin - IJNS- Indonesian Journal on Networking and Security, 2012 - ijns.org

... Yang paling menonjol dari **komputasi awan** adalah kemudahan akses ... National Institute of Standards and Technology (NIST), Information Technology Laboratory memberikan dua buah catatan mengenai pengertian **komputasi awan** ...

☆ 🔍 Dirujuk 18 kali Artikel terkait 7 versi 📄

Langkah Keempat (4)

Setelah muncul jendela baru dengan berbagai format referensi, kita dapat meng-klik teks “RefMan”. Jika berhasil, Anda akan mendapatkan file yang bernama: “scholar.ris”.

Analisis Sistem Penyimpanan Data Menggunakan Sistem Cloud Computing
Studi Kasus SMK N 2 Karanganyar

[PDF] ijns.org

T Fajrin - IJNS-Indonesian

... Yang paling menonjol d
of Standards and Technolo
dua buah catatan mengen

☆ 99 Dirujuk 18 kali

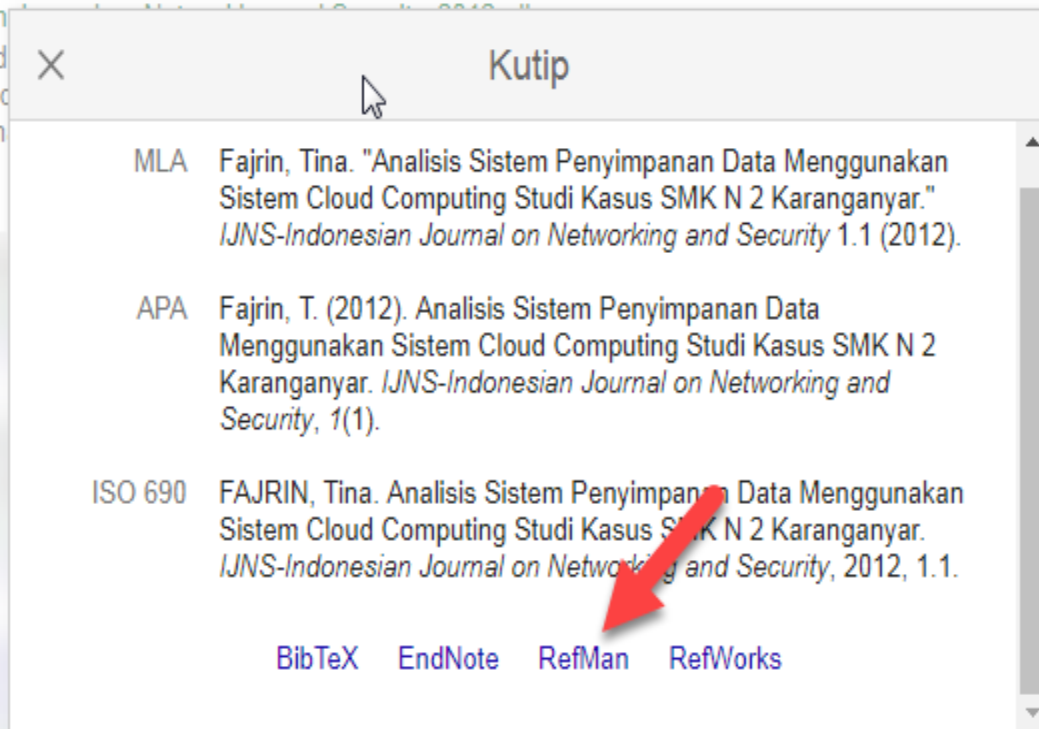

Kutip

MLA Fajrin, Tina. "Analisis Sistem Penyimpanan Data Menggunakan Sistem Cloud Computing Studi Kasus SMK N 2 Karanganyar." *IJNS-Indonesian Journal on Networking and Security* 1.1 (2012).

APA Fajrin, T. (2012). Analisis Sistem Penyimpanan Data Menggunakan Sistem Cloud Computing Studi Kasus SMK N 2 Karanganyar. *IJNS-Indonesian Journal on Networking and Security*, 1(1).

ISO 690 FAJRIN, Tina. Analisis Sistem Penyimpanan Data Menggunakan Sistem Cloud Computing Studi Kasus SMK N 2 Karanganyar. *IJNS-Indonesian Journal on Networking and Security*, 2012, 1.1.

BibTeX EndNote RefMan RefWorks

ita Manajemen dan Teknologi Informasi ..., 2013 - ojs.amikom.ac.id

Langkah Kelima (5) Simpan File "scholar.ris"

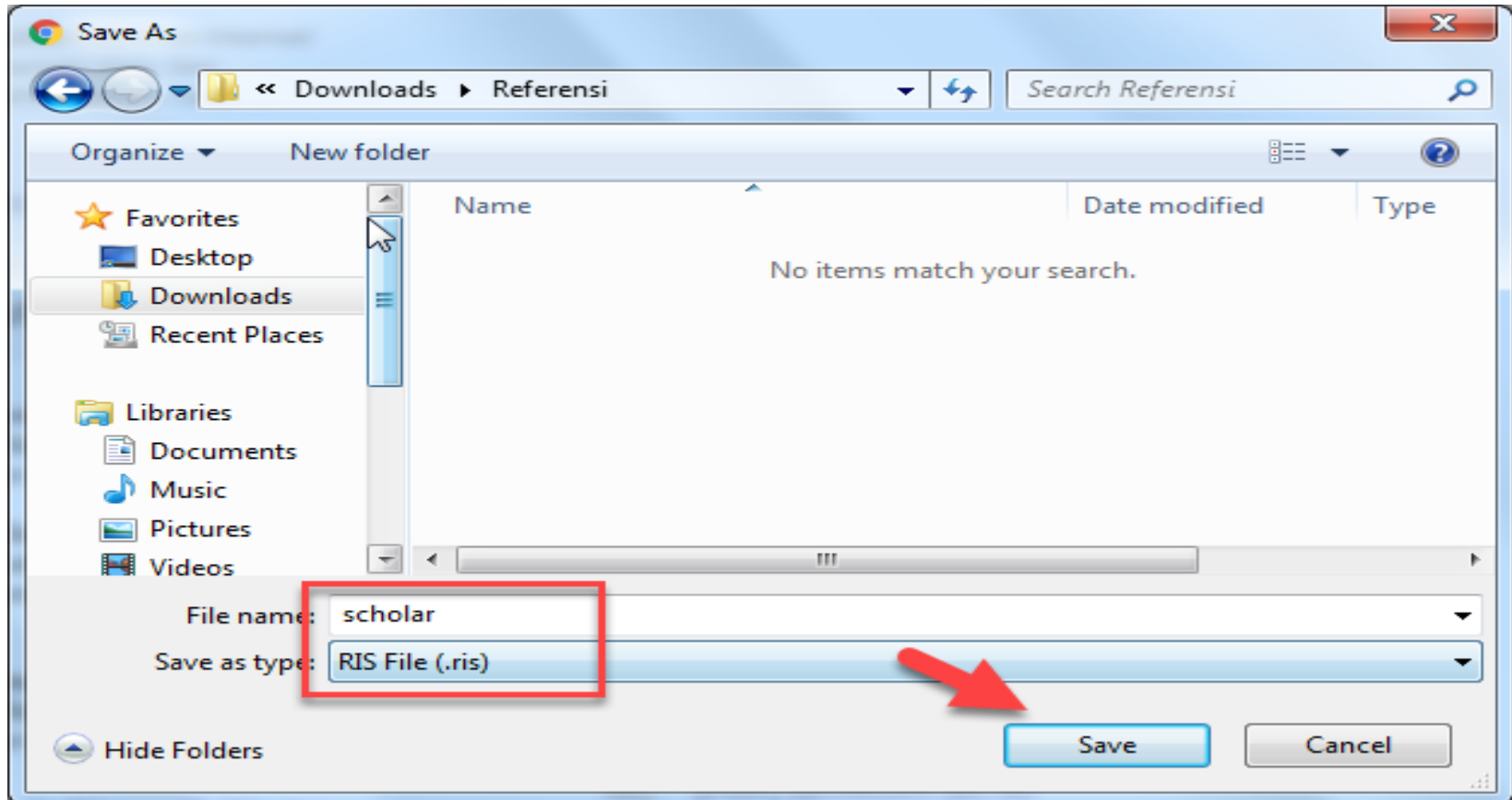

Jika kita buka filenya menggunakan Notepad++ maka akan terlihat seperti gambar di bawah ini:

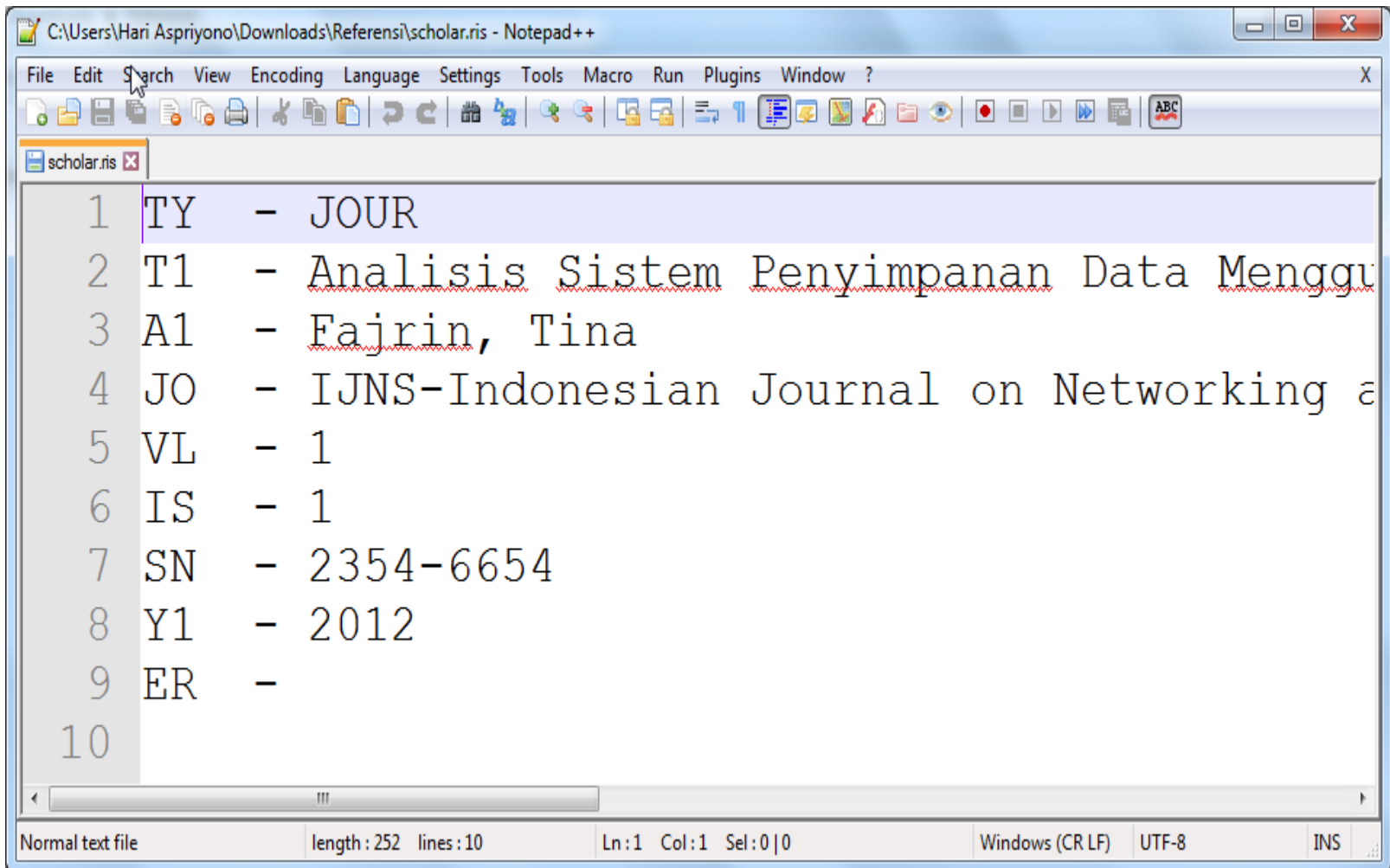

Memasukkan Referensi dari Google Scholar Ke Aplikasi Mendeley

Memasukkan Referensi dari Google Scholar

Google Cendekia

Berdiri di bahu rakṣasa

Google Scholar in English

Pertama (1)

Pastikan anda sudah Download Data Referensi Dari Google Scholar Untuk Menejemen Referensi di Mendeley

Kedua (2) - Jalankan Aplikasi Mendeley Desktop

Ketiga (3) - Klik Add Files, kemudian cari file scholar.ris yang telah di siapkan sebelumnya, kemudian klik Open

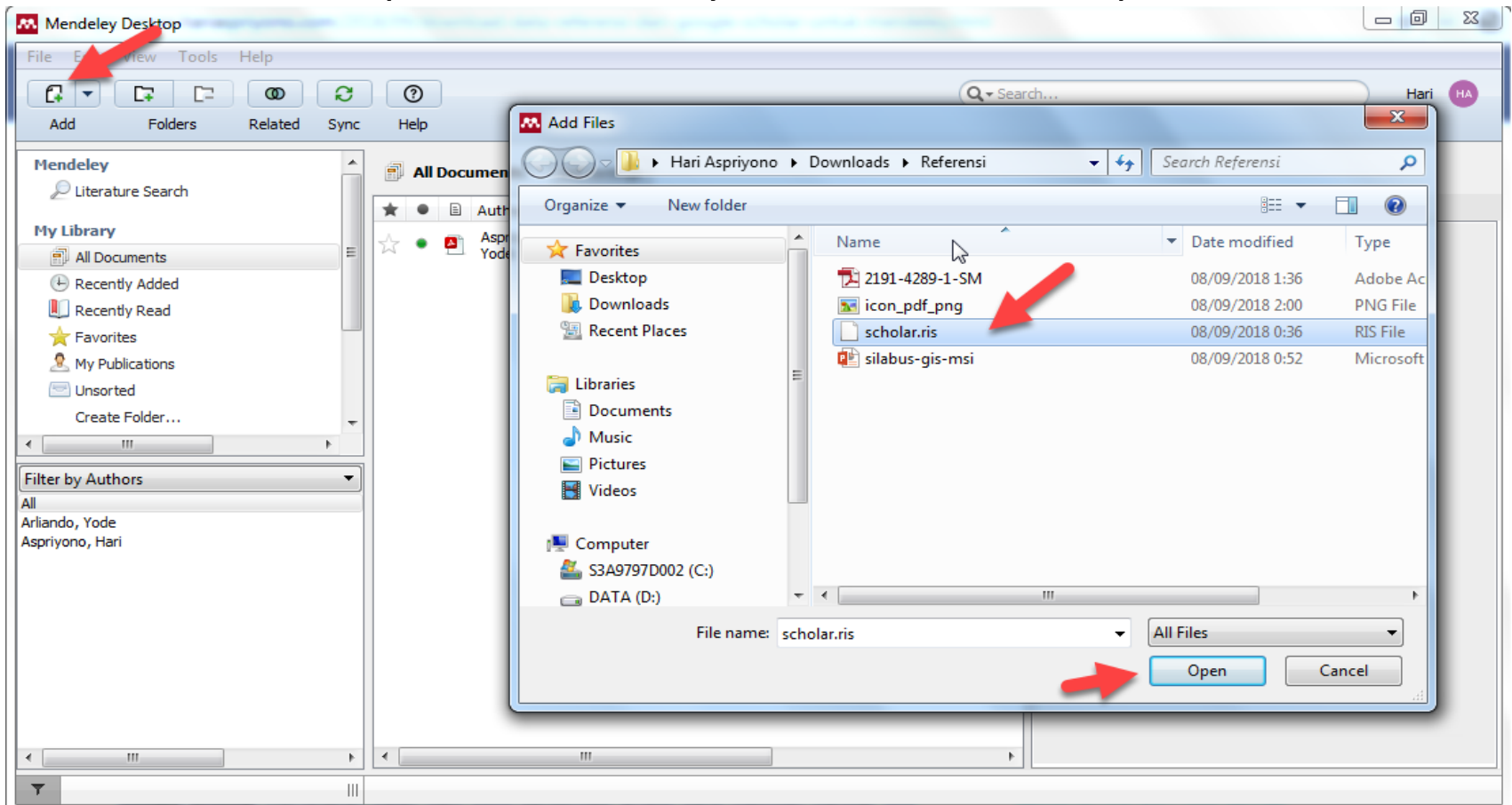

Langkah Keempat (4)

Secara otomatis Aplikasi Mendeley akan mengambil data-data yang ada pada file tersebut dan menampilkannya pada tab “Details” di sebelah kanan.

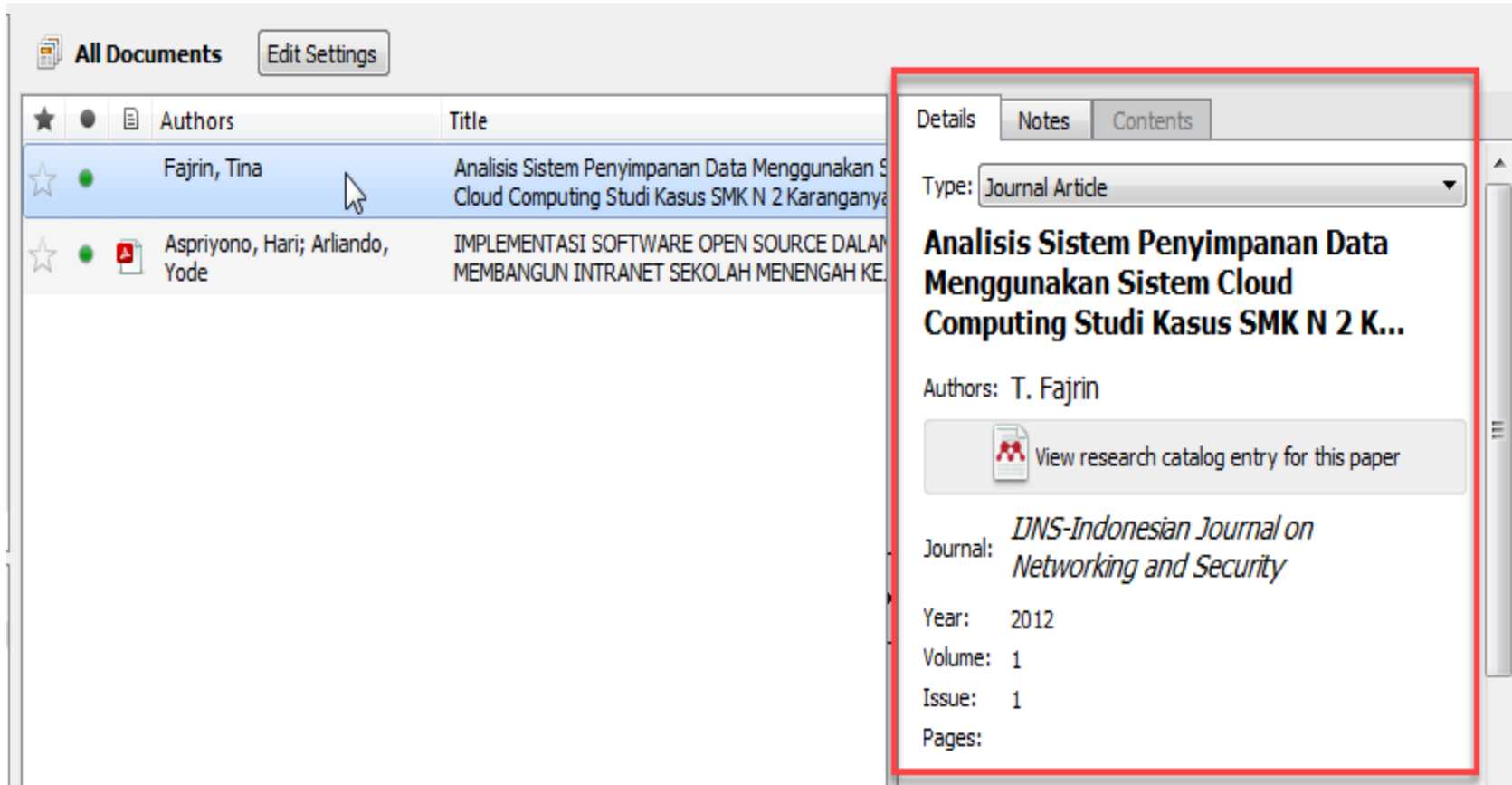

Authors	Title
Fajrin, Tina	Analisis Sistem Penyimpanan Data Menggunakan S... Cloud Computing Studi Kasus SMK N 2 Karanganya
Aspriyono, Hari; Arliando, Yode	IMPLEMENTASI SOFTWARE OPEN SOURCE DALAM MEMBANGUN INTRANET SEKOLAH MENENGAH KE...

Details | Notes | Contents

Type: Journal Article

Analisis Sistem Penyimpanan Data Menggunakan Sistem Cloud Computing Studi Kasus SMK N 2 K...

Authors: T. Fajrin

[View research catalog entry for this paper](#)

Journal: *IJNS-Indonesian Journal on Networking and Security*

Year: 2012

Volume: 1

Issue: 1

Pages:

Memasukkan Referensi Secara Manual Pada Aplikasi Mendeley

Memasukkan Referensi Manual (Entry Manually)

Langkah Pertama (1)

Klik Add > Add Entry Manually

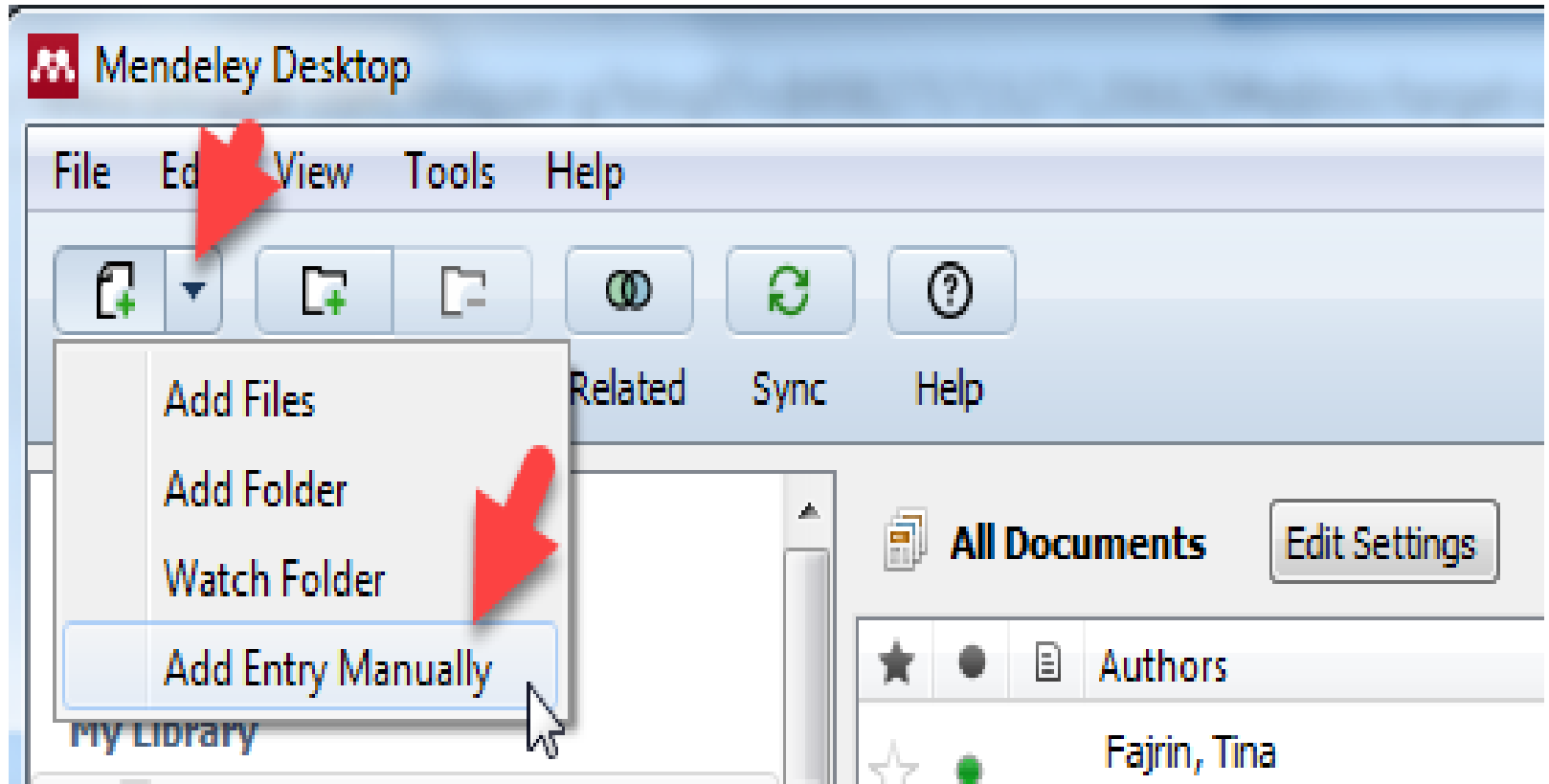

Langkah Kedua (2)

Pilih tipe referensi, pada contoh ini saya pilih "**Book**" untuk memasukkan referensi berupa buku.

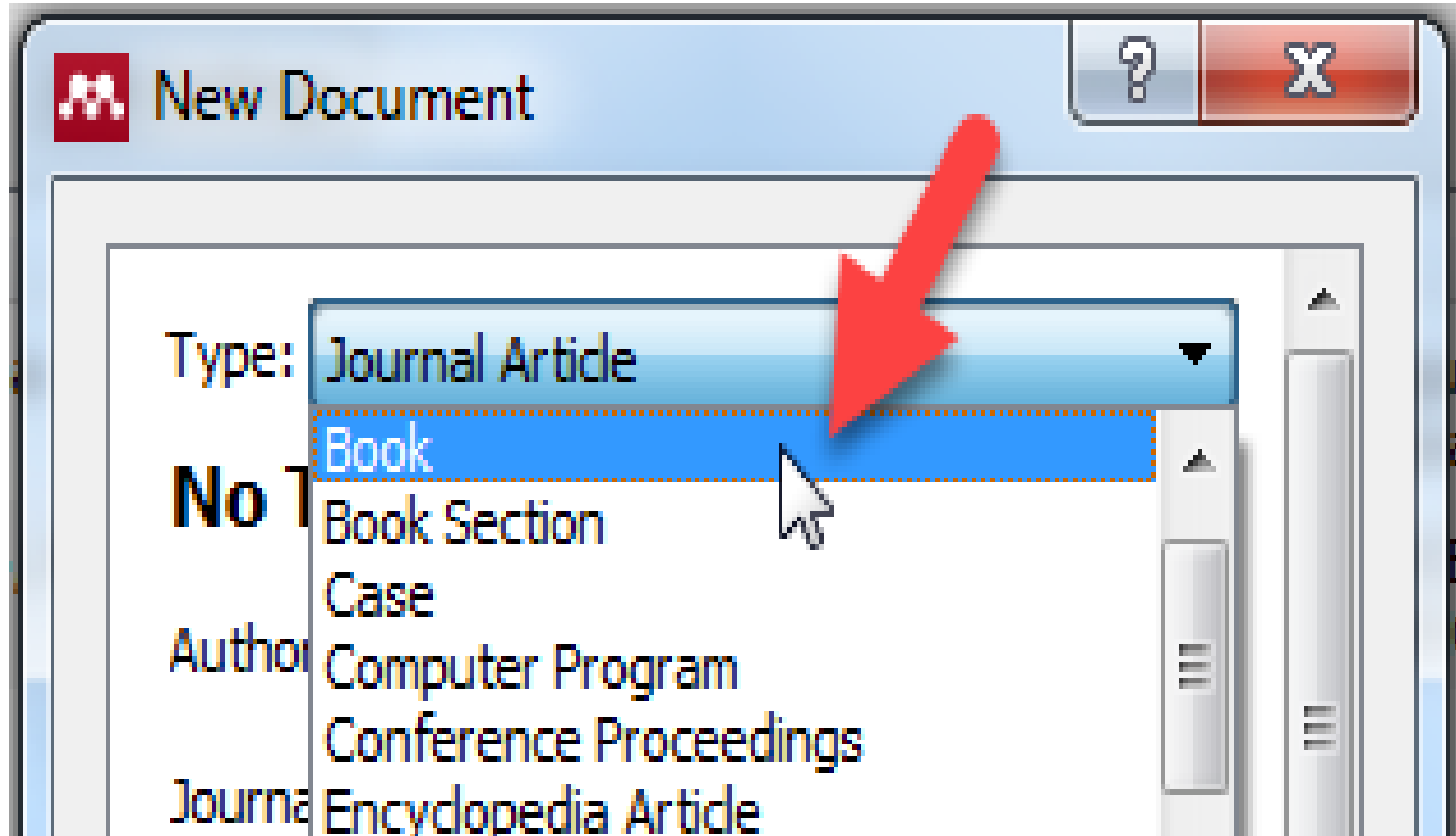

Langkah Ketiga (3)

Lengkapi informasi yang dibutuhkan seperti contoh gambar berikut ini:

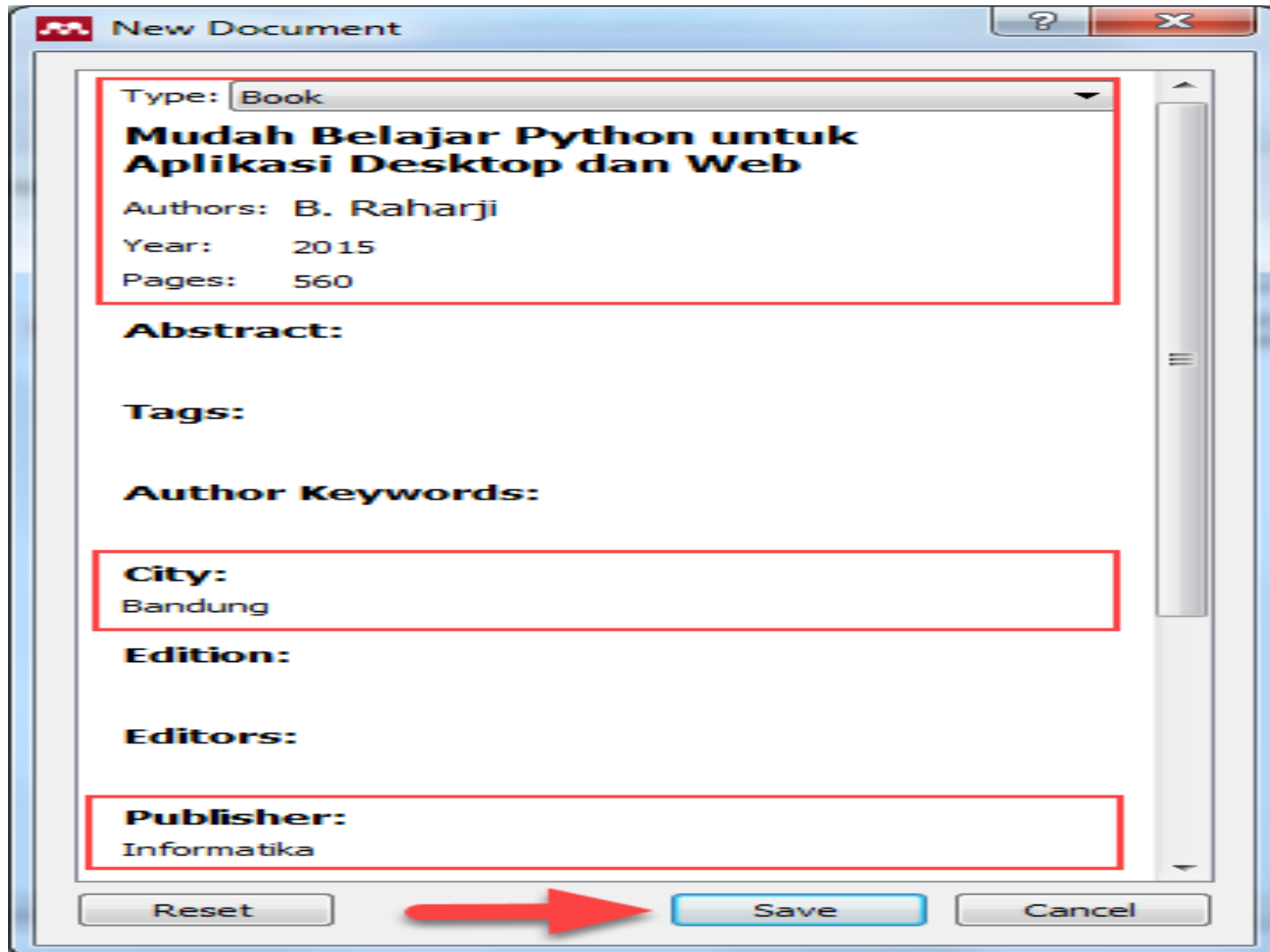

- Type: Book
- Mudah Belajar Python untuk Aplikasi Desktop dan Web**
- Authors: B. Raharji
- Year: 2015
- Pages: 560
- Abstract:**
- Tags:**
- Author Keywords:**
- City:** Bandung
- Edition:**
- Editors:**
- Publisher:** Informatika

At the bottom, there are three buttons: 'Reset', 'Save', and 'Cancel'. A red arrow points to the 'Save' button.

Langkah Keempat (4)

Klik **Save** untuk menyimpan informasi referensi, dan Mendeley akan menampilkan detail referensi.

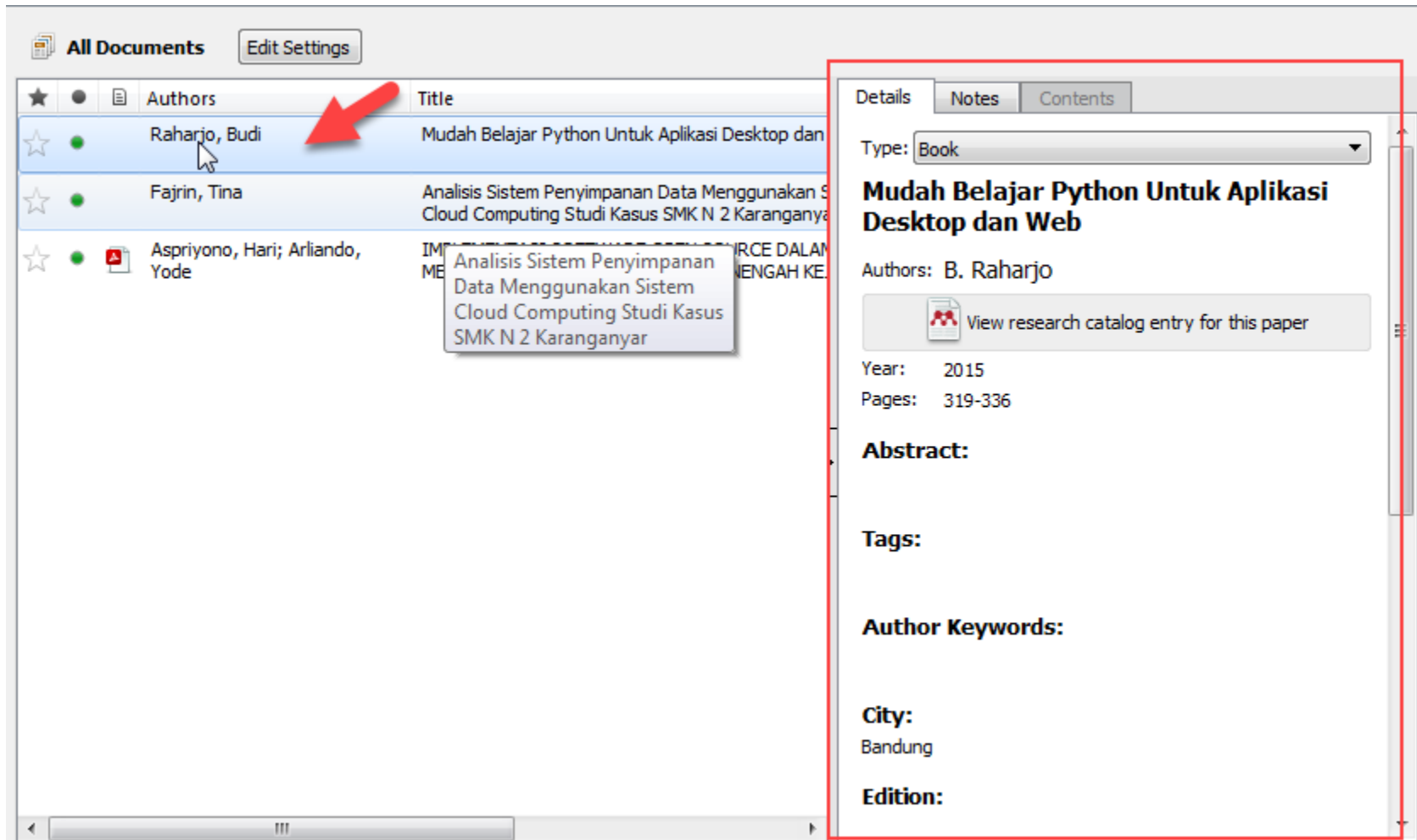

Authors	Title
Raharjo, Budi	Mudah Belajar Python Untuk Aplikasi Desktop dan Web
Fajrin, Tina	Analisis Sistem Penyimpanan Data Menggunakan Sistem Cloud Computing Studi Kasus SMK N 2 Karanganyar
Aspriyono, Hari; Arliando, Yode	Analisis Sistem Penyimpanan Data Menggunakan Sistem Cloud Computing Studi Kasus SMK N 2 Karanganyar

Details | Notes | Contents

Type: Book

Mudah Belajar Python Untuk Aplikasi Desktop dan Web

Authors: B. Raharjo

[View research catalog entry for this paper](#)

Year: 2015
Pages: 319-336

Abstract:

Tags:

Author Keywords:

City:
Bandung

Edition:

Mengutip Referensi Karya Ilmiah dengan Microsoft Word dan Aplikasi Mendeley

Mengutip referensi pada sebuah karya ilmiah tentu merupakan hal yang sangat penting. Bahkan beberapa lembaga memiliki standar atau aturan yang mengatur cara pengutipan dan juga pembuatan daftar pustaka. Misalnya dalam membuat proposal penelitian, skripsi, tesis, disertasi atau artikel ilmiah yang akan diterbitkan pada jurnal ilmiah.

Berikut ini adalah langkah demi langkah untuk mengutip referensi pada Microsoft Word dengan Aplikasi Mendeley:

Langkah Pertama (1)

Pastikan Microsoft Word sudah terinstall “Plugin Mendeley” dari Aplikasi Mendeley Desktop

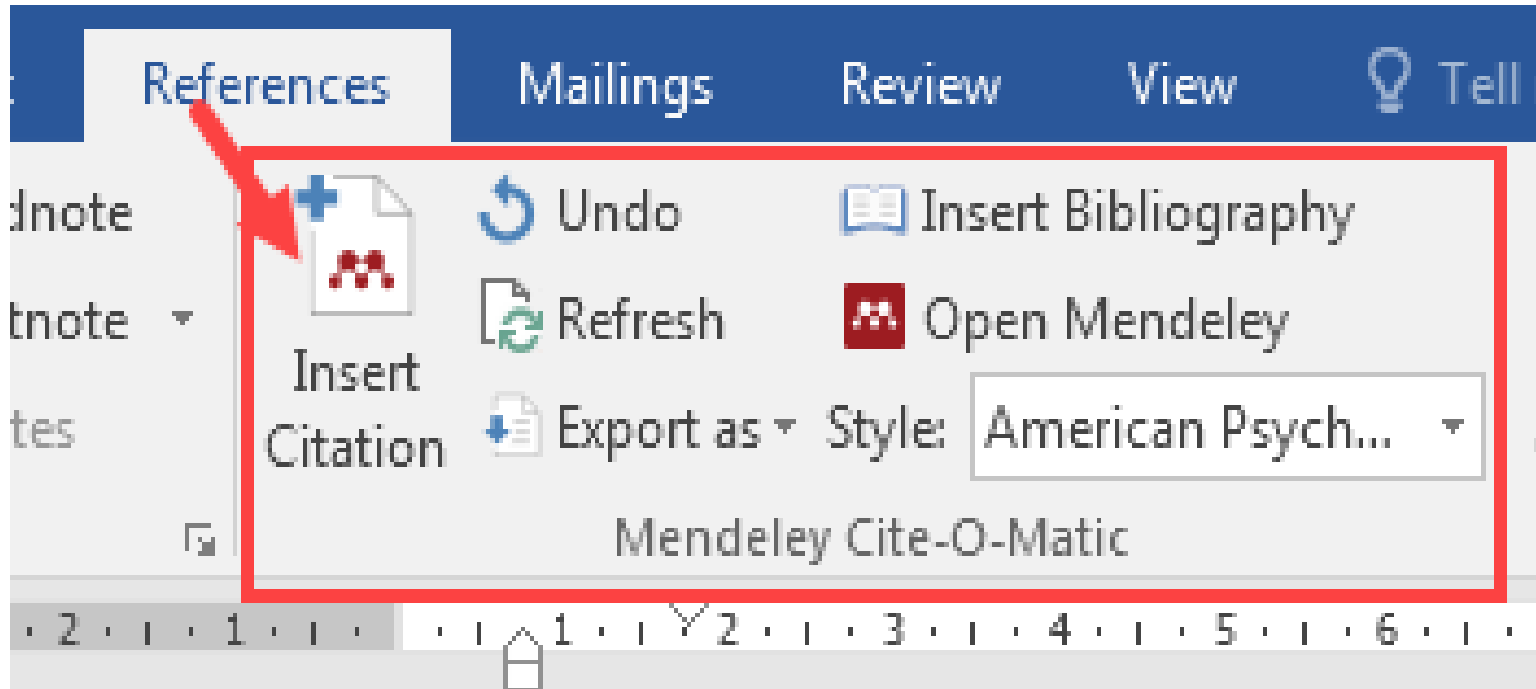

Langkah Kedua (2)

Posisikan kursor pada teks yang akan direferensi

LANDASAN TEORI

2.1 Tentang Satu

Lorem ipsum dolor sit amet, consectetur adipiscing elit, sed do eiusmod tempor incididunt ut labore et dolore magna aliqua. Ut enim ad minim veniam, quis nostrud exercitation ullamco laboris nisi ut aliquip ex ea commodo consequat. Duis aute irure dolor in reprehenderit in voluptate velit esse cillum dolore eu fugiat nulla pariatur. Excepteur sint occaecat cupidatat non proident, sunt in culpa qui officia deserunt mollit anim id est laborum.]

Langkah Ketiga (3)

Klik Pada Tab References > klik Insert Citation, kemudian ikuti langkah pada gambar di bawah ini

2.1 Tentang Satu

Lorem ipsum dolor sit amet, consectetur adipiscing elit. Sed do eiusmod tempor incididunt ut labore et dolore magna aliqua. Ut enim ad minim veniam, quis nostrud exercitation ullamco laboris nisi ut aliquip ex ea commodo consequat. Duis aute irure dolor in reprehenderit in voluptate velit esse cillum dolore eu fugiat nulla pariatur. Excepteur sint occaecat cupidatat non proident, sunt in culpa qui officia deserunt mollit anim id est laborum.

No		
1	100	Seratus
2	130	Seratus Tiga Puluh

Sehingga tampilan pada dokumen menjadi seperti pada gambar berikut ini:

2.1 Tentang Satu

Lorem ipsum dolor sit amet, consectetur adipisicing elit, sed do eiusmod tempor incididunt ut labore et dolore magna aliqua. Ut enim ad minim veniam, quis nostrud exercitation ullamco laboris nisi ut aliquip ex ea commodo consequat. Duis aute irure dolor in reprehenderit in voluptate velit esse cillum dolore eu fugiat nulla pariatur. Excepteur sint occaecat cupidatat non proident, sunt in culpa qui officia deserunt mollit anim id est laborum. (Aspriyono & Arliando, 2017)

Tabel 2.1 Tabel Nilai

No	Nilai	Keterangan
1	100	Seratus

Catatan

Ulangi langkah 2 dan 3 untuk mengutip atau menambah referensi yang lain pada dokumen anda.

Langkah Keempat (4)

Referensi akan secara otomatis muncul berdasarkan “**Style**” referensi yang dipilih. Jika menginginkan untuk merubah style silahkan pilih style seperti pada gambar berikut:

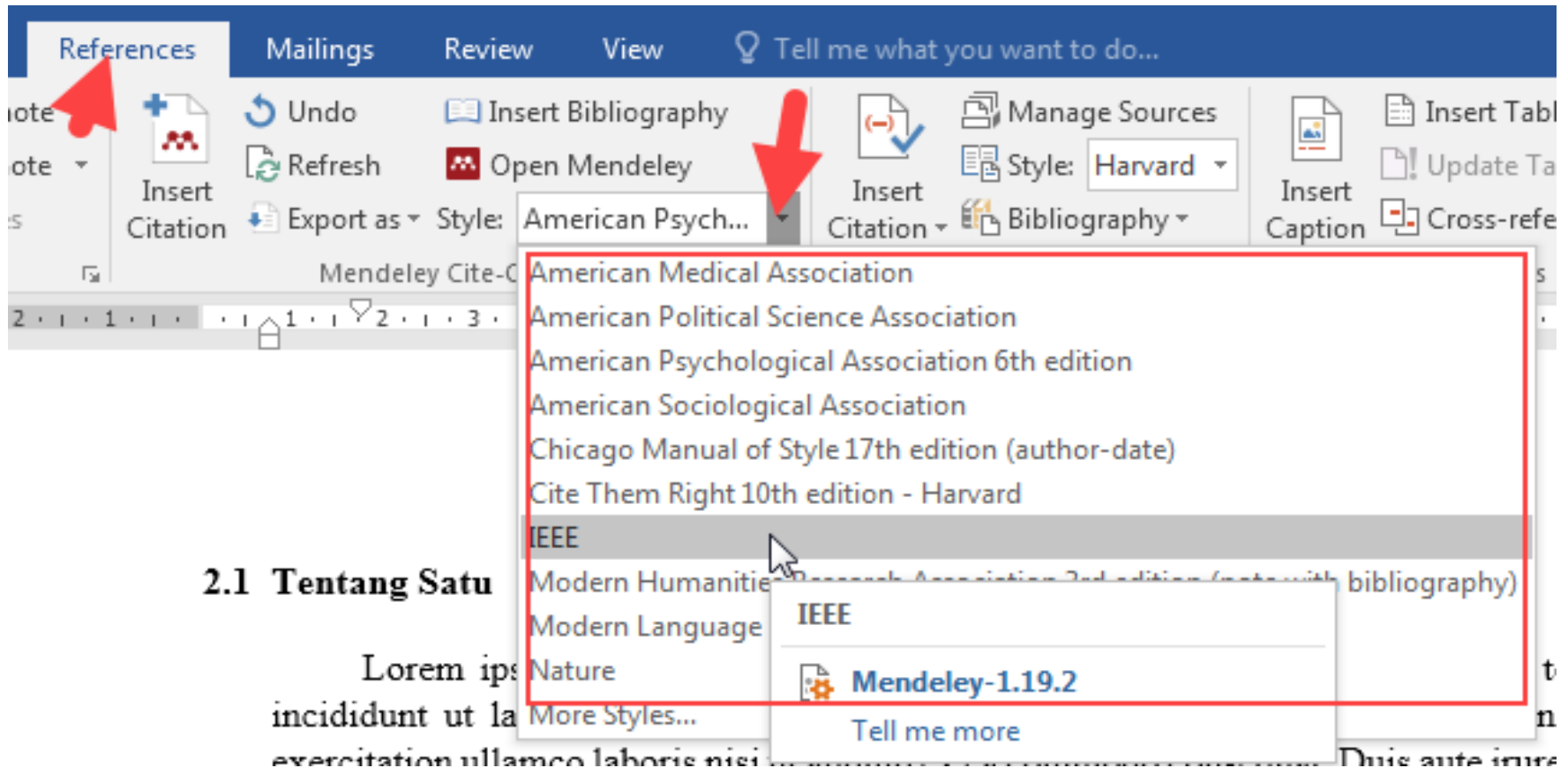

Dalam memilih style pastikan style yang dipilih adalah style yang sesuai dengan aturan yang telah ditetapkan pada karya ilmiah, Misalkan IEEE, dan lain sebagainya. Selanjutnya semua referensi yang telah dikutip dicantumkan pada daftar pustaka dengan Cara Membuat Daftar Pustaka Secara Otomatis pada Microsoft Word dengan Mendeley.

Membuat Daftar Pustaka Secara Otomatis pada Microsoft Word dengan Mendeley

Membuat Daftar Pustaka Secara Otomatis

DAFTAR PUSTAKA

- Aspriyono, H., & Arliando, Y. (2017). IMPLEMENTASI SOFTWARE OPEN SOURCE DALAM MEMBANGUN INTRANET SEKOLAH MENENGAH KEJURUAN (SMK) . *JIK: Jurnal Ilmu Komputer*, 2, 88–100.
- Febrian, J. (2004). *Pengetahuan Komputer dan Teknologi Informasi*. Bandung: Informatika.
- Oktavian, D. P. (2010). *Menjadi Programmer Jempolan Menggunakan PHP*. Yogyakarta: MediaKom.

Langkah Pertama (1)

Buat halaman Daftar Pustaka dan Berikan Judul "DAFTAR PUSTAKA" seperti contoh pada gambar berikut ini:

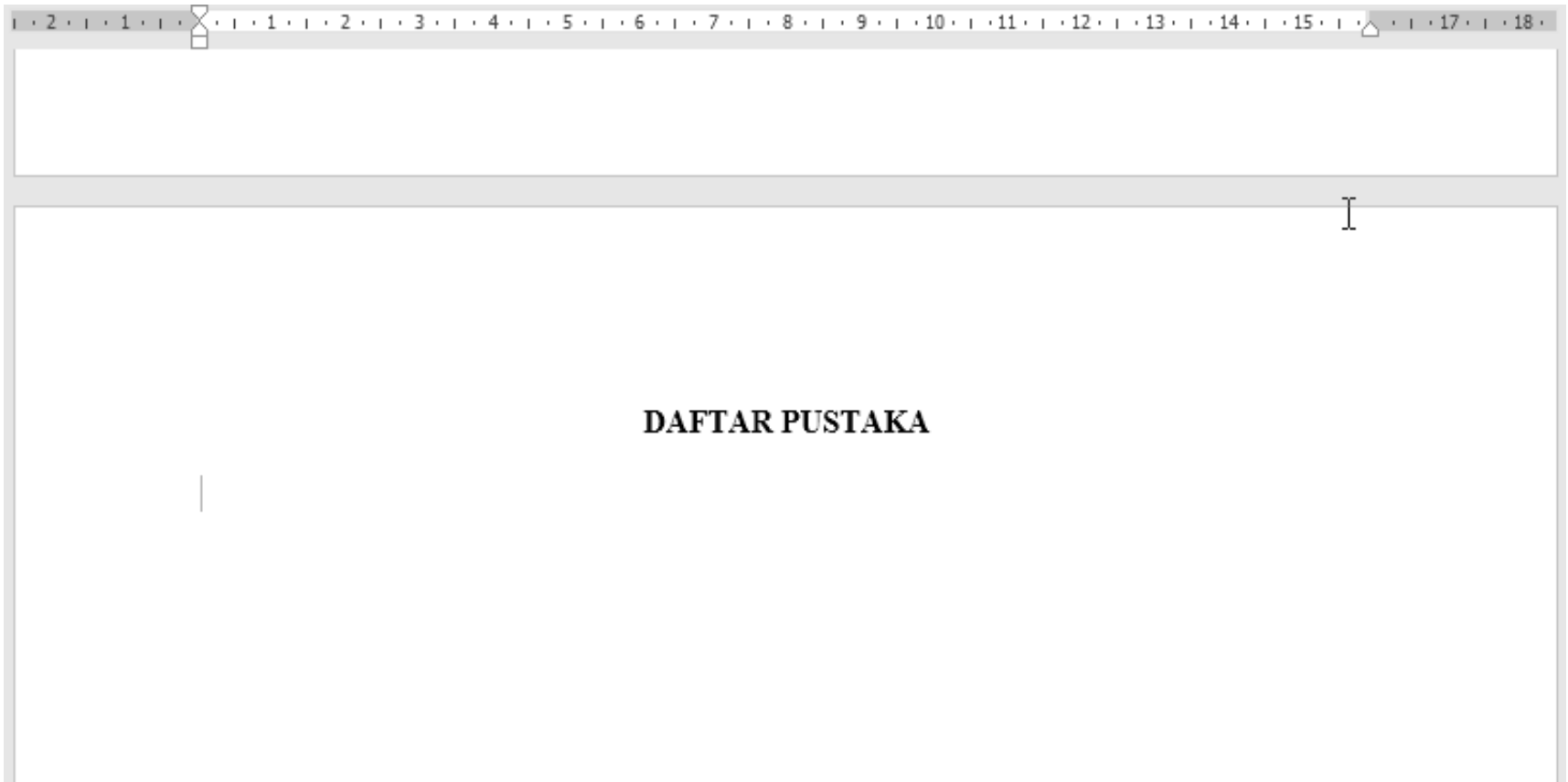

Langkah Kedua (2)

Posisikan kursor anda sebagai awal penempatan daftar pustaka, kemudian klik References > Insert Bibliography pada Plugin Mendeley

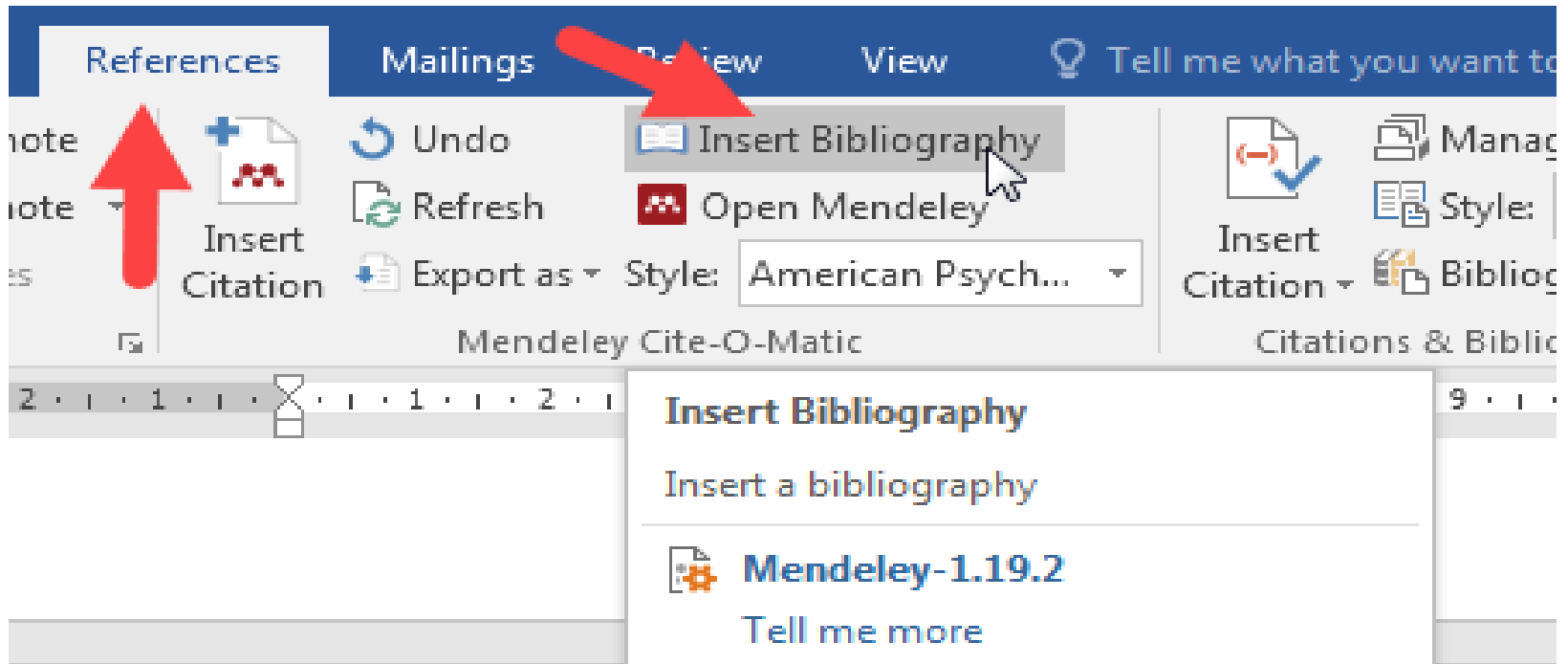

Secara otomatis daftar pustaka akan tercipta seperti contoh pada gambar berikut ini:

DAFTAR PUSTAKA

- Aspriyono, H., & Arliando, Y. (2017). IMPLEMENTASI SOFTWARE OPEN SOURCE DALAM MEMBANGUN INTRANET SEKOLAH MENENGAH KEJURUAN (SMK) [REDACTED]. *JIK: Jurnal Ilmu Komputer*, 2, 88–100.
- Febrian, J. (2004). *Pengetahuan Komputer dan Teknologi Informasi*. Bandung: Informatika.
- Oktavian, D. P. (2010). *Menjadi Programmer Jempolan Menggunakan PHP*. Yogyakarta: MediaKom.
- Yuhefizar. (2008). *Database Management Menggunakan Microsoft Access 2003*. Jakarta: PT. Elexmedia Komputindo.

Langkah Ketiga (3)

jika ingin merubah style, anda dapat melakukannya dengan memilih style yang tersedia pada plugin Mendeley.

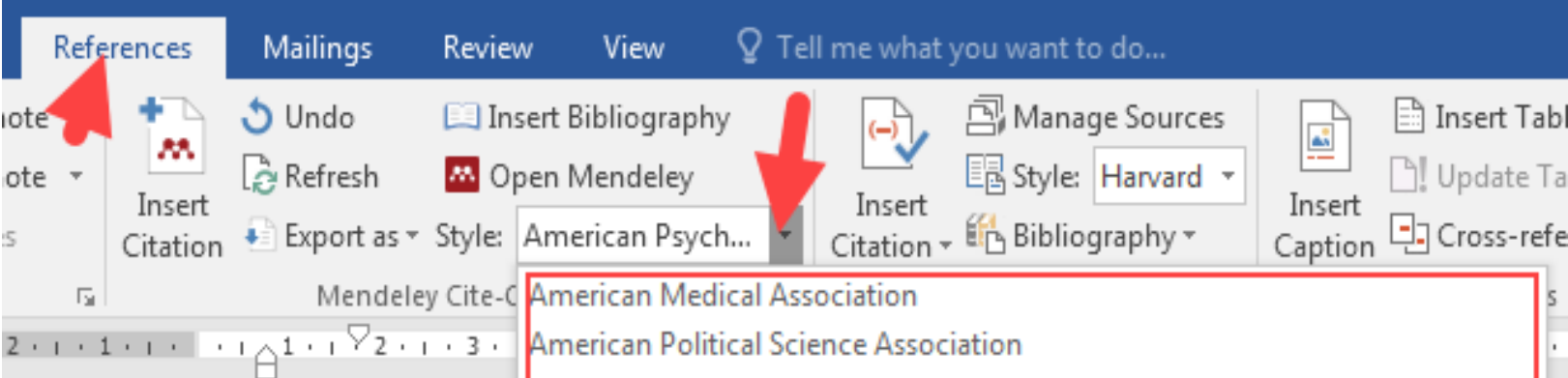

- American Medical Association
- American Political Science Association
- American Psychological Association 6th edition
- American Sociological Association
- Chicago Manual of Style 17th edition (author-date)
- Cite Them Right 10th edition - Harvard
- IEEE
- Modern Humanities Research Association 2nd edition (not with bibliography)
- Modern Language Association
- Nature
- More Styles...

The 'Mendeley-1.19.2' option is highlighted, and a tooltip is visible over it, showing the text 'Mendeley-1.19.2' and a 'Tell me more' link.

2.1 Tentang Satu

Lorem ipsum dolor sit amet, consectetur adipiscing elit. Sed ut perspiciatis unde omnis iste natus error sit voluptatem accusantium doloremque laudantium, totam rem aperiam, eaque ipsa quae ab illo inventore veritatis et quasi architecto beatae vitae dicta sunt explicabo. Nemo enim ipsam voluptatem quia voluptas sit aspernatur aut odit aut fugit, sed quia consequuntur magni dolores eos qui ratione voluptatem sequi nesciunt. Neque porro quisquam est, qui dolorem ipsum quia dolor sit amet, consectetur adipiscing elit, sed qui ut perspiciatis unde omnis iste natus error sit voluptatem accusantium doloremque laudantium, totam rem aperiam, eaque ipsa quae ab illo inventore veritatis et quasi architecto beatae vitae dicta sunt explicabo. Nemo enim ipsam voluptatem quia voluptas sit aspernatur aut odit aut fugit, sed quia consequuntur magni dolores eos qui ratione voluptatem sequi nesciunt. Neque porro quisquam est, qui dolorem ipsum quia dolor sit amet, consectetur adipiscing elit, sed qui ut perspiciatis unde omnis iste natus error sit voluptatem accusantium doloremque laudantium, totam rem aperiam, eaque ipsa quae ab illo inventore veritatis et quasi architecto beatae vitae dicta sunt explicabo.

Selamat

Menggunakan *Software Mendeley*
Untuk Menyelesaikan Tulisan Anda

Dan

Manajemen Referensi

Wassalam